

Examen VMBO-GL

2023

versie rood, onderdeel **A**

profielvak-cspe BWI – GL

bijlage

RENVOOI TBV GEVELS

kozijnen	meranti, RAL 1015
ramen	meranti, RAL 9010
deuren	merbau, RAL 6064
 gevelbekleding	western red cedar, RAL 7021
 beglazing	HR++ (gelaagd waar nodig)
hang- en sluitwerk	SKG ***
 gevelstenen	baksteen, roodbruin
 dakpannen	vlakke keramische pan, leizwart mat
HWA	zink

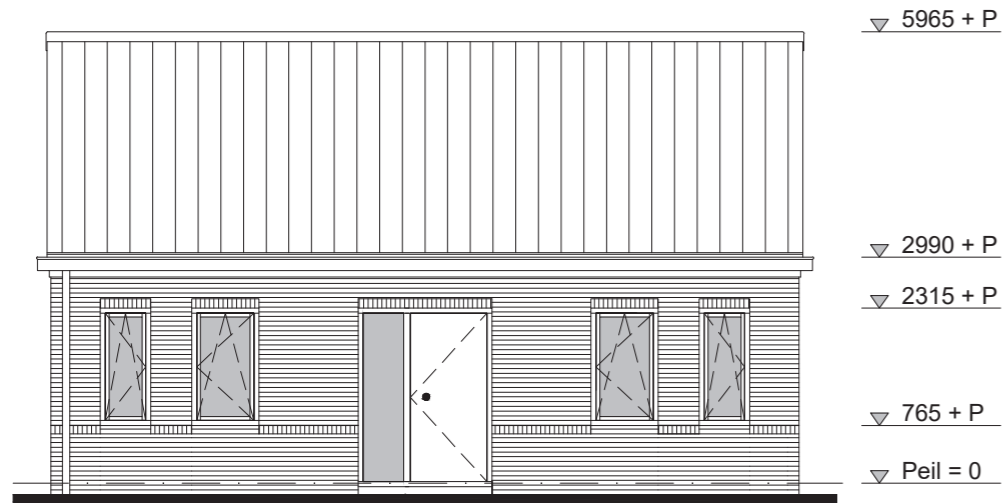

VOORGEVEL

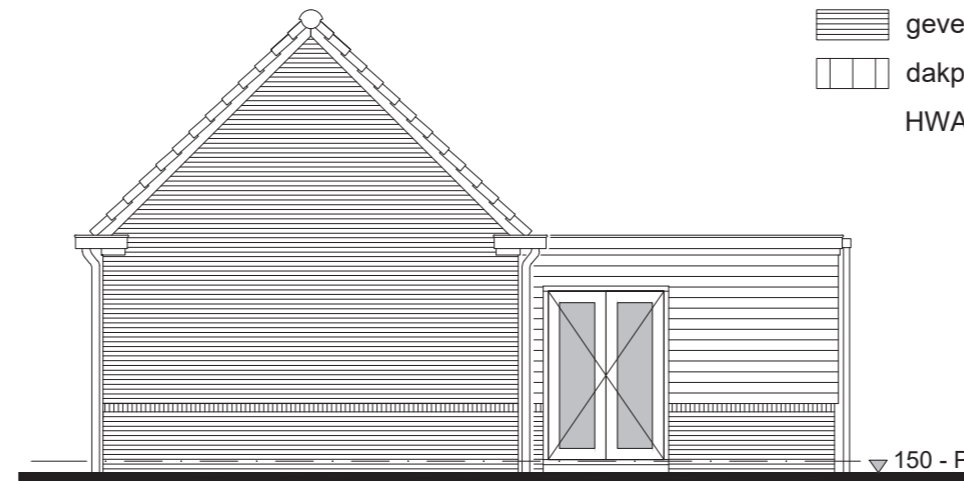

RECHTER ZIJGEVEL



ACHTERGEVEL

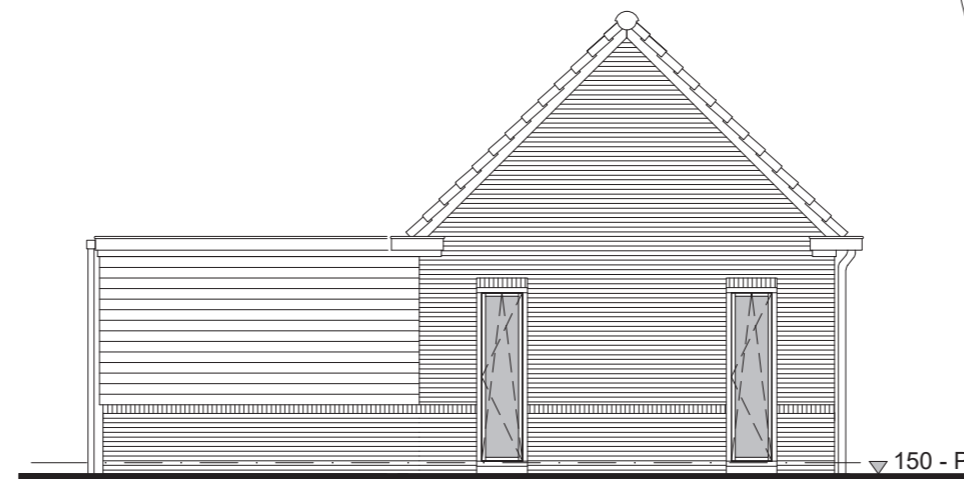

LINKER ZIJGEVEL

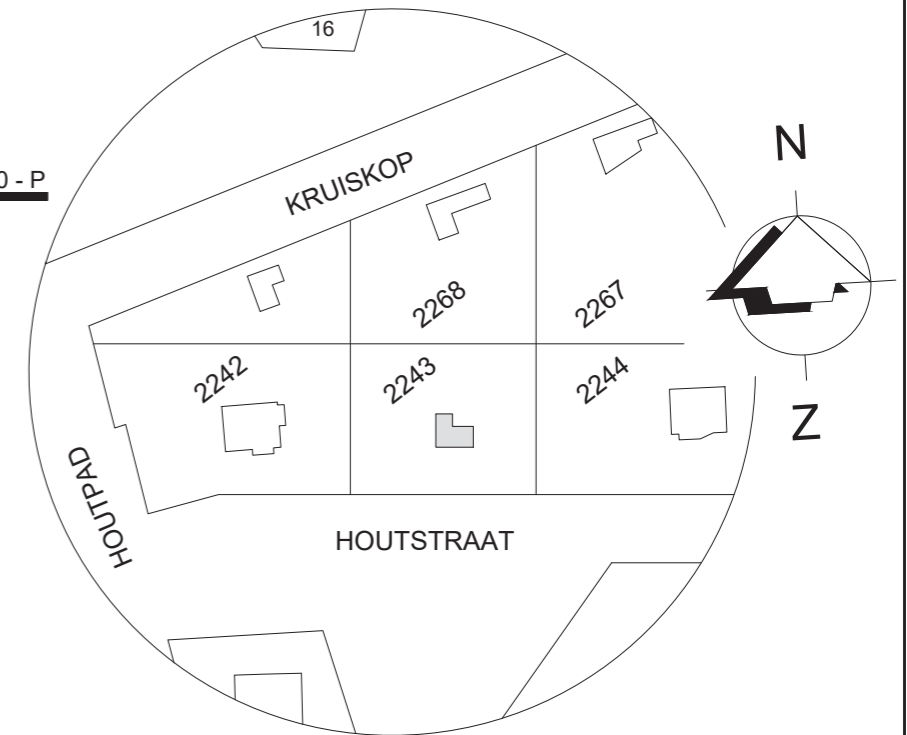

kadastrale gemeente: Dook
sectie: C
kadastraal nummer: 2243

<i>Project:</i> Woonhuis		
<i>Opdrachtgever:</i> Familie Draad - Nagel	<i>Projectnr.:</i> 22-777	<i>Blad:</i> 01 v. 03
<i>Ontwerp:</i> B.W.I. Architecten	<i>Datum:</i> 03-02-22	<i>Tek.:</i> TRu

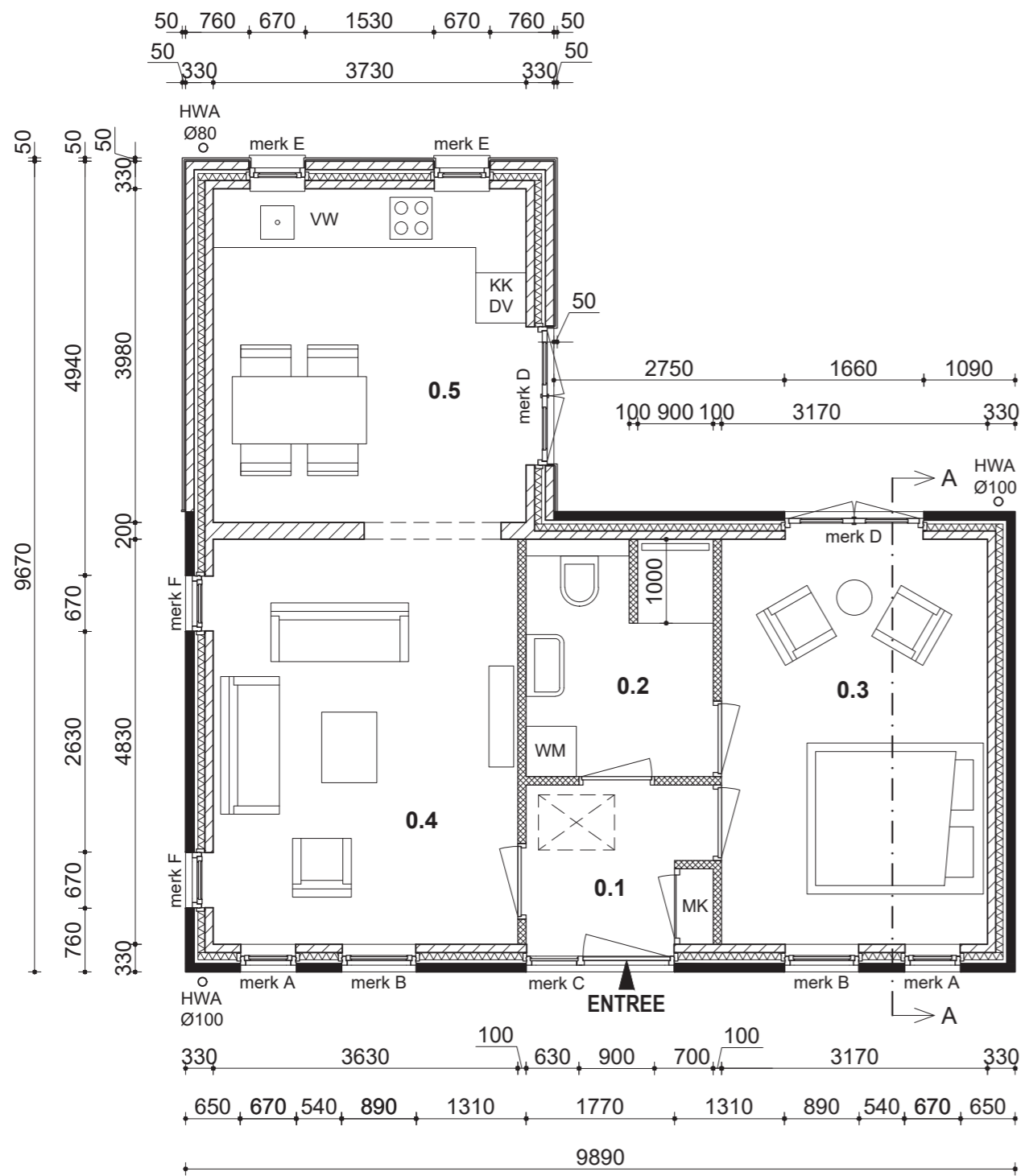

PLATTEGROND BEGANE GROND

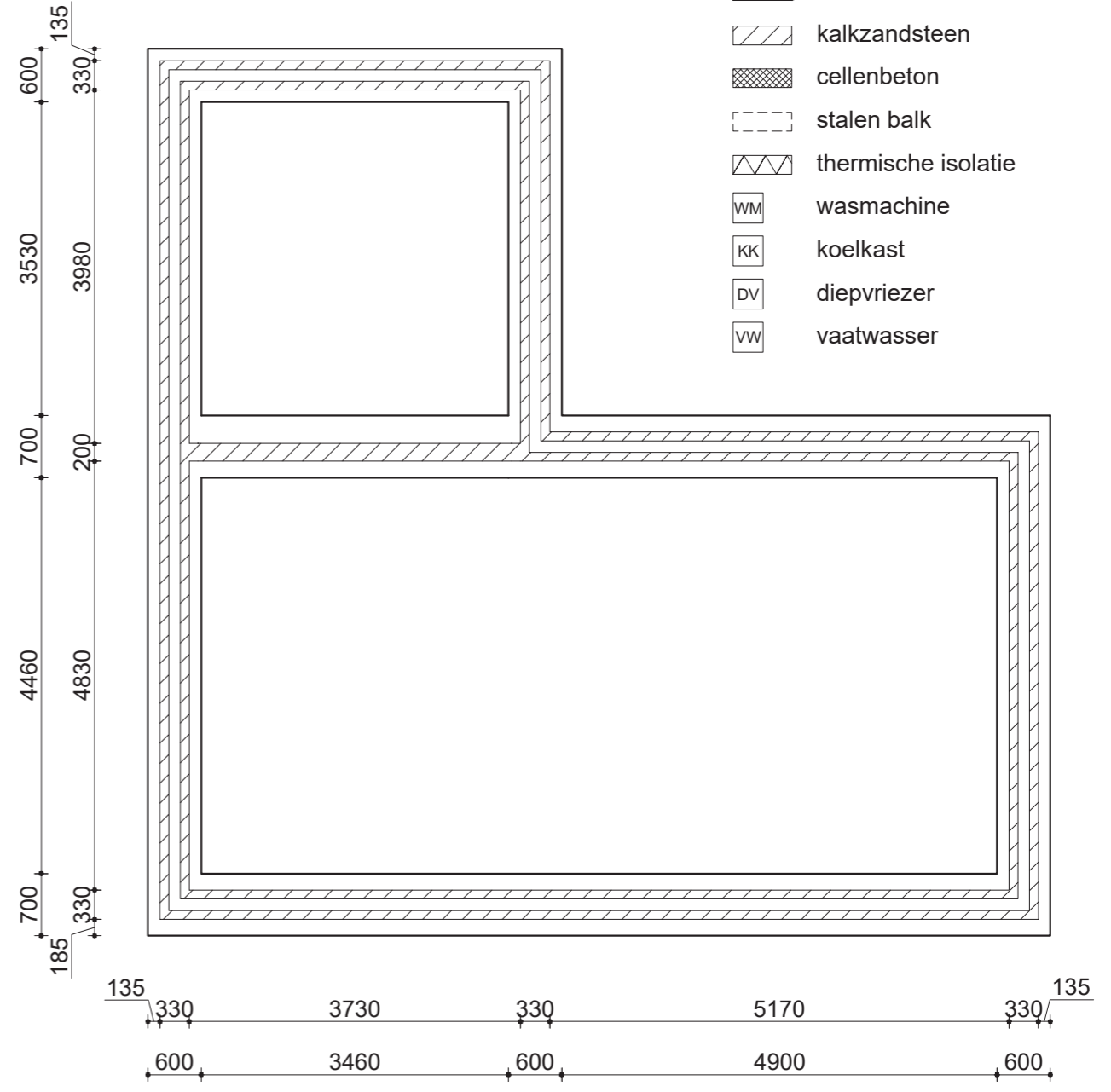
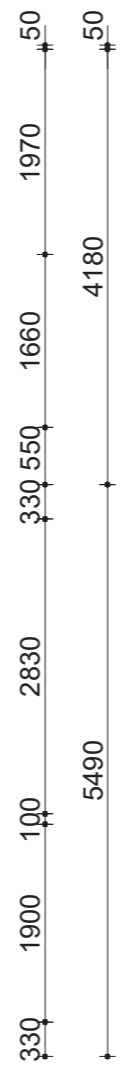

FUNDERINGSPLAN

- RENVOOI**
- vlizotrap
 - baksteen
 - kalkzandsteen
 - cellenbeton
 - stalen balk
 - thermische isolatie
 - wasmachine
 - koelkast
 - diepvriezer
 - vaatwasser

Project: Woonhuis		
Opdrachtgever: Familie Draad - Nagel	Projectnr.: 22-777	Blad: 02 v. 03
Ontwerp: B.W.I. Architecten	Datum: 03-02-22	Tek.: TRu

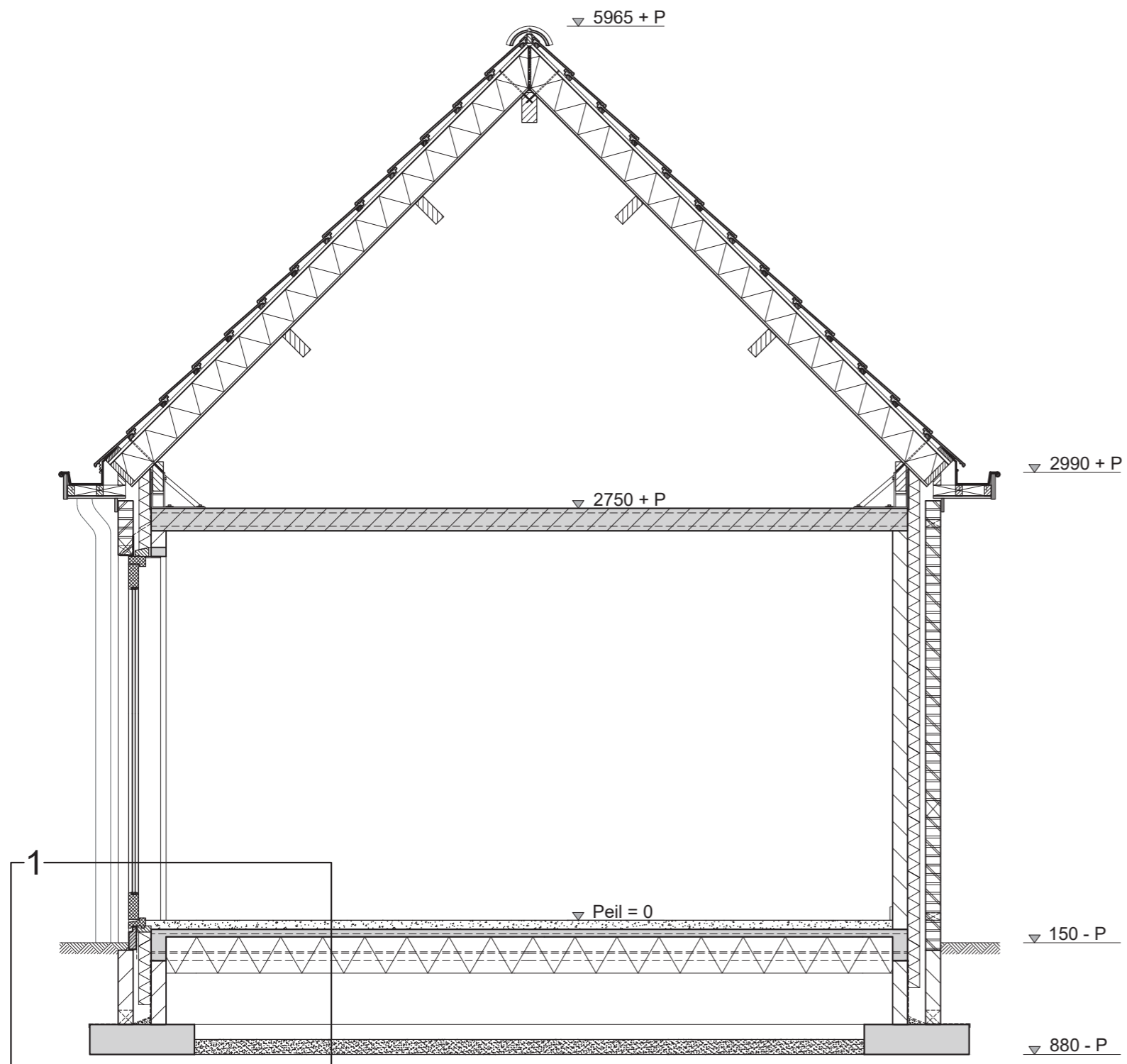

DOORSNEDE A-A

- RENVOOI**
- baksteen
 - kalkzandsteen
 - cellenbeton
 - thermische isolatie
 - hardhout
 - vuren hout

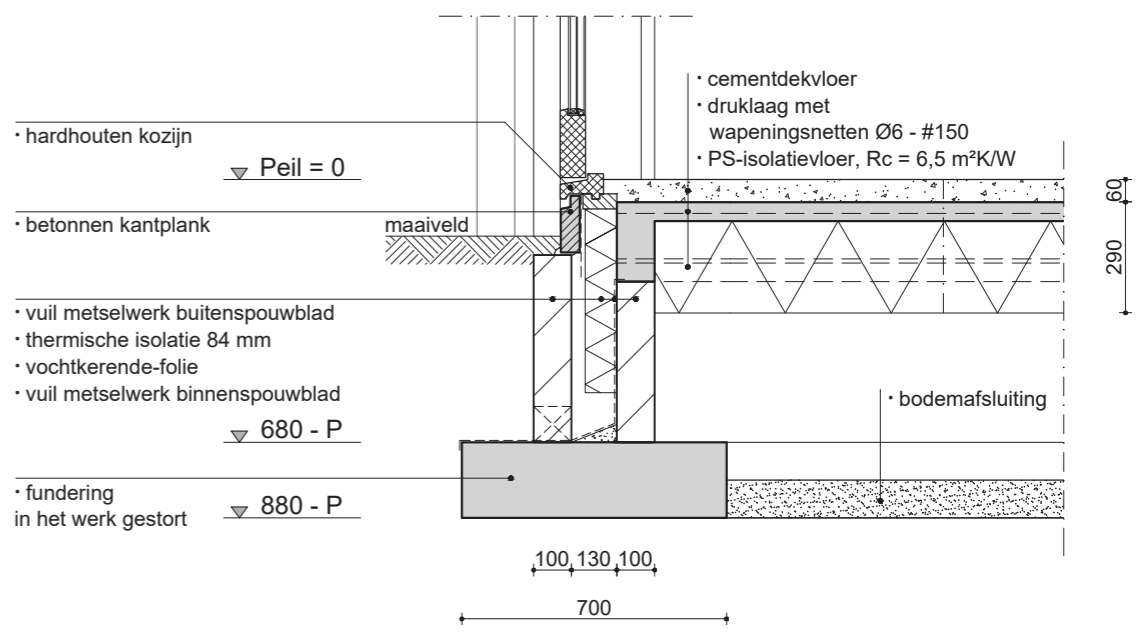

DETAIL 1

Project: Woonhuis		
Opdrachtgever: Familie Draad - Nagel	Projectnr.: 22-777	Blad: 03 v. 03
Ontwerp: B.W.I. Architecten	Datum: 03-02-22	Tek.: TRu