

Examen VMBO-BB

**2023**

versie blauw, onderdeel **A**

**profielvak-cspe BWI – BB**

**praktijkopdracht**

---

Naam kandidaat \_\_\_\_\_

Kandidaatnummer \_\_\_\_\_

In deze opdracht ga je de maatvoering van een deel van de voorgevel uitzetten op een bouwplank. Eerst monteert je de bouwplank aan de piketten. De juiste hoogte haal je met de laser over vanaf het aangegeven Peil.

- 10p 1 Monteer eerst de bouwplank aan de piketten en zet daarna de maatvoering uit op de bouwplank.

### Voordat je begint

- Je krijgt van de examinator de materialen om de opdracht uit te voeren.
- Je hebt deze tekeningen nodig:

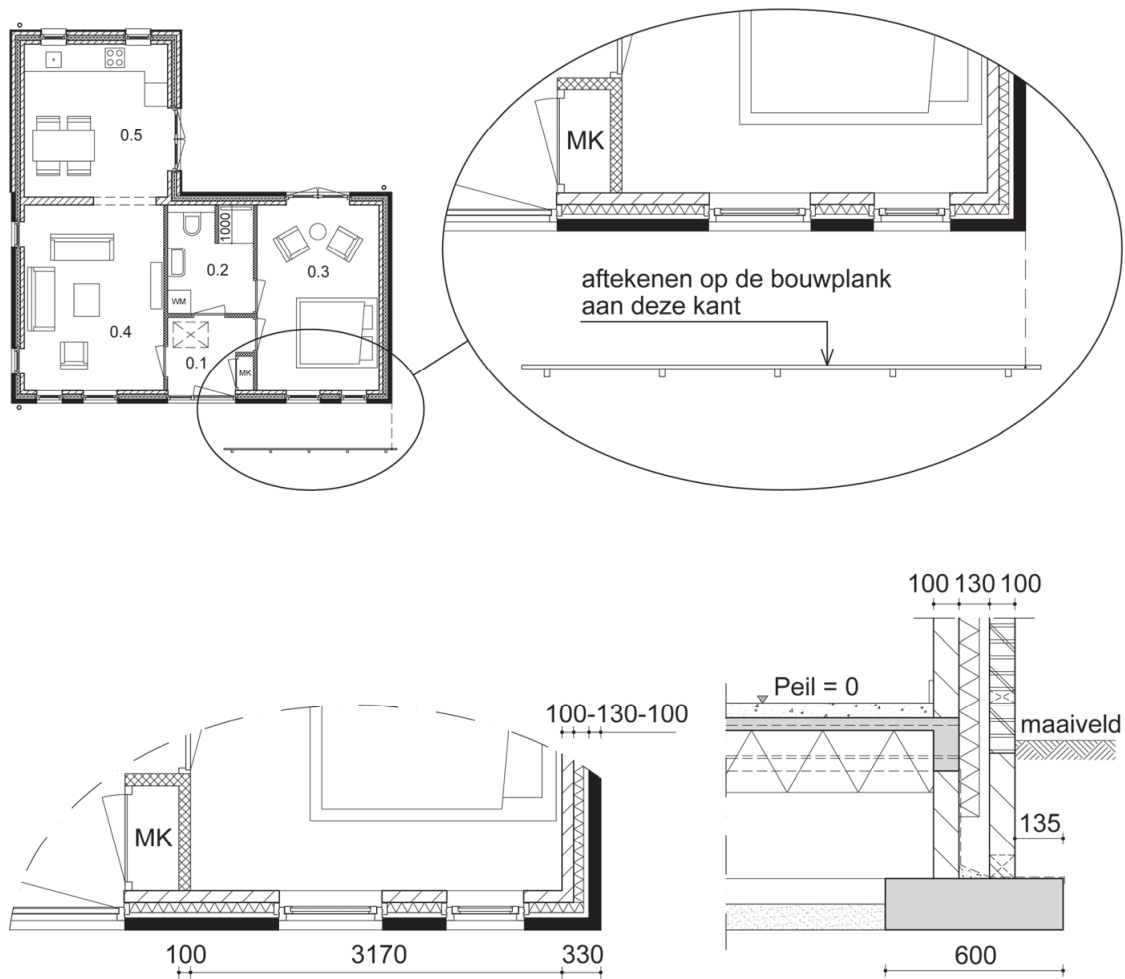

### **Werkwijze**

- Haal met de laser en ontvanger het Peil over naar de piketten.
- Monteer de bouwplank met de bovenkant op het Peil aan de piketten.

Laat de bouwplank door de examiner controleren.	paraaf examiner:
---	------------------

- De examiner heeft met een draad boven de vloer de hoek van de voorgevel aangegeven.
- Je brengt deze maat omhoog naar de bouwplank en van hieruit ga je de maatvoering aangeven. De maatvoering staat aangegeven in de tekening op de vorige pagina.
- De piketten staan aan de buitenkant, je tekent af op de binnenkant van de bouwplank.
- Teken op de plank met potlood de verdeling van het binnenspouwblad en het buitenspouwblad af.
- Teken ook de breedte van de fundering af.
- Teken af waar de wand tussen de meterkast en slaapkamer 0.3 komt. Geef ook de dikte van de wand aan.

*Als je klaar bent met dit onderdeel lever je alle documenten in.*