

**Quick scan**  
**22192 GL/TL geschiedenis CSE 2022 tijdvak 1**

Wat is uw oordeel over de moeilijkheidsgraad van het examen?

Ik vind het examen

- te moeilijk.
- moeilijk.
- niet te moeilijk/niet te makkelijk.
- makkelijk.
- te makkelijk.

|                                     | <b>Abs.</b> | <b>Perc.</b> |
|-------------------------------------|-------------|--------------|
| te moeilijk.                        | 37          | 4%           |
| moeilijk.                           | 377         | 41%          |
| niet te moeilijk/niet te makkelijk. | 477         | 51%          |
| makkelijk.                          | 38          | 4%           |
| te makkelijk.                       | 0           | 0%           |
| <b>N=</b>                           | <b>929</b>  | <b>100%</b>  |

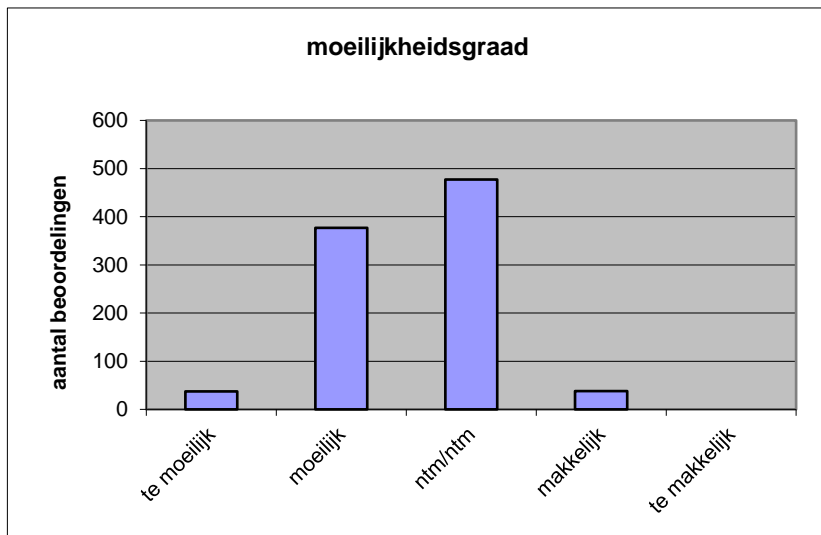

|               |      |
|---------------|------|
| gemiddelde    | 2,56 |
| standaardafw. | 0,64 |

Wat is uw oordeel over de lengte van het examen in verhouding tot de tijd die de kandidaat ervoor beschikbaar heeft?

Het examen is

- te lang.
- precies goed.
- te kort.

|               | <b>Abs.</b> | <b>Perc</b> |
|---------------|-------------|-------------|
| te lang.      | 349         | 38%         |
| precies goed. | 577         | 62%         |
| te kort.      | 3           | 0%          |
| <b>N=</b>     | <b>929</b>  | <b>100%</b> |

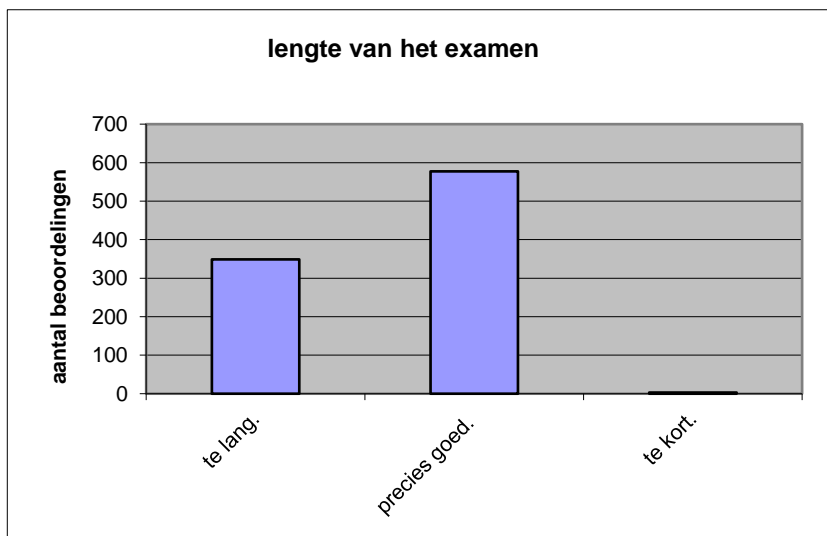

|              |      |
|--------------|------|
| gemiddelde   | 1,63 |
| standaardafw | 0,49 |

Wat is uw oordeel over de inhoudelijke aansluiting van het examen bij het gegeven onderwijs?

- zeer goed.
- goed.
- voldoende.
- onvoldoende.
- slecht.

|              | Abs        | Perc.       |
|--------------|------------|-------------|
| zeer goed.   | 21         | 2%          |
| goed.        | 310        | 33%         |
| voldoende.   | 497        | 53%         |
| onvoldoende. | 92         | 10%         |
| slecht.      | 9          | 1%          |
| <b>N=</b>    | <b>929</b> | <b>100%</b> |

|              |      |
|--------------|------|
| gemiddelde   | 3,26 |
| standaardafw | 0,70 |

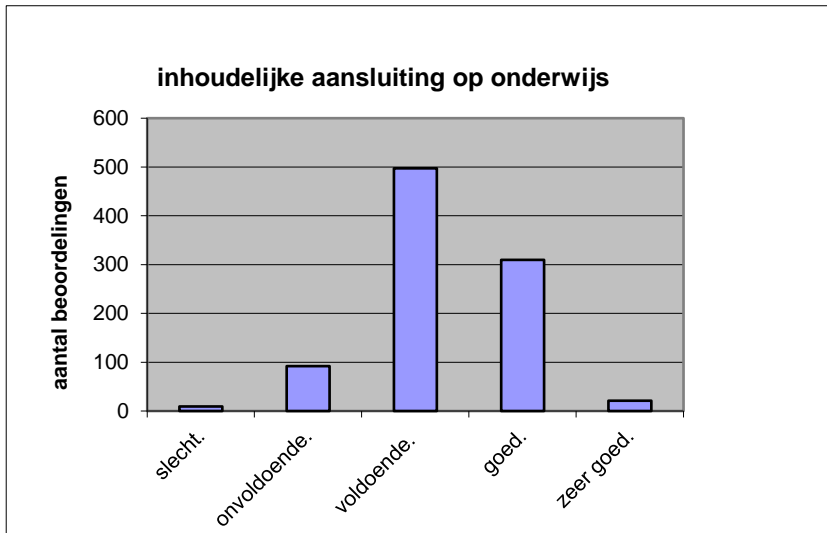

Welk cijfer zou u dit examen geven?  
Ik geef dit examen een:

- 1
- 2
- 3
- 4
- 5
- 6
- 7
- 8
- 9
- 10

|           | Abs.       | Perc.       |
|-----------|------------|-------------|
| 1         | 0          | 0%          |
| 2         | 2          | 0%          |
| 3         | 5          | 1%          |
| 4         | 33         | 4%          |
| 5         | 87         | 9%          |
| 6         | 334        | 36%         |
| 7         | 370        | 40%         |
| 8         | 92         | 10%         |
| 9         | 5          | 1%          |
| 10        | 1          | 0%          |
| <b>N=</b> | <b>929</b> | <b>100%</b> |

|              |      |
|--------------|------|
| gemiddelde   | 6,43 |
| standaardafw | 1,00 |

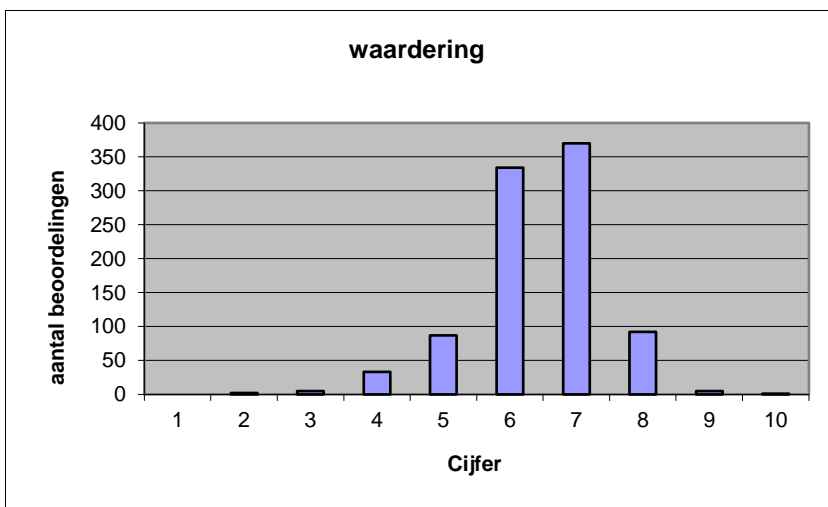

**Quick scan**  
**GL/TL geschiedenis CSE 2022 tijdvak 1**

**Correlatietabel**

|                       | Lengte examen |                       |                            |
|-----------------------|---------------|-----------------------|----------------------------|
|                       |               | Aansluiting onderwijs |                            |
|                       |               |                       | Cijfer examen (waardering) |
| Moeilijkheidsgraad    | 0,17          | 0,24                  | 0,50                       |
| Lengte examen         |               | 0,17                  | 0,31                       |
| Aansluiting onderwijs |               |                       | 0,58                       |

|                            |                                   |
|----------------------------|-----------------------------------|
| Moeilijkheidsgraad         | 1 = te moeilijk, 5 = te makkelijk |
| Lengte examen              | 1 = te lang, 3 = te kort          |
| Aansluiting onderwijs      | hercodeerd: slecht=1; zeer goed=5 |
| Cijfer examen (waardering) | 1=slecht; 10 = uitmuntend         |

|                                      |        |
|--------------------------------------|--------|
| Ingeschreven leerlingen              | 19949  |
| Ingezonden leerlingen                | 17894  |
| Totaal aantal scholen                | 714    |
| Aantal reacties                      | 929    |
| Van aantal scholen                   | 593    |
| Percentage van totaal aantal scholen | 83,05% |
| Aantal docenten                      | 738    |
| Aantal mailadressen                  | 756    |