

Quick scan
22202 GL/TL biologie CSE 2022 tijdvak 1

Wat is uw oordeel over de moeilijkheidsgraad van het examen?

Ik vind het examen

- te moeilijk.
- moeilijk.
- niet te moeilijk/niet te makkelijk.
- makkelijk.
- te makkelijk.

| | Abs. | Perc. |
|-------------------------------------|-------------|--------------|
| te moeilijk. | 106 | 8% |
| moeilijk. | 667 | 52% |
| niet te moeilijk/niet te makkelijk. | 480 | 37% |
| makkelijk. | 32 | 2% |
| te makkelijk. | 0 | 0% |
| N= | 1285 | 100% |

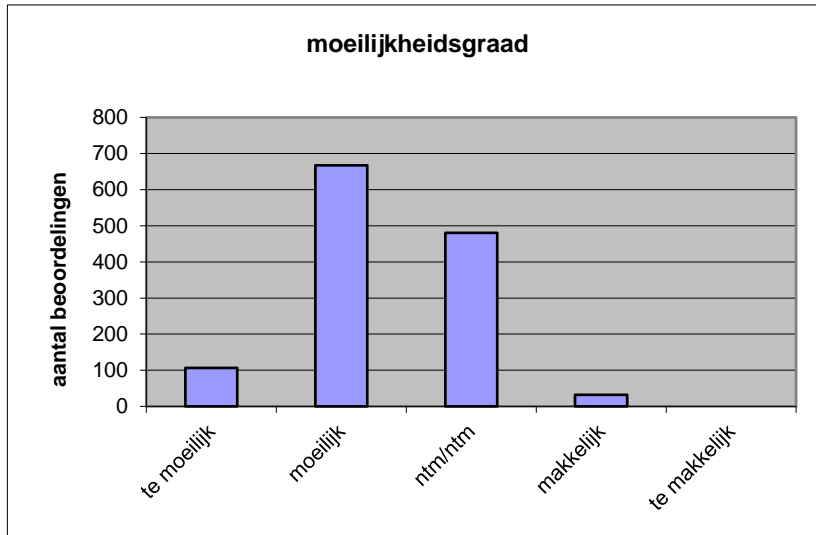

| | |
|---------------|------|
| gemiddelde | 2,34 |
| standaardafw. | 0,66 |

Wat is uw oordeel over de lengte van het examen in verhouding tot de tijd die de kandidaat ervoor beschikbaar heeft?

Het examen is

- te lang.
- precies goed.
- te kort.

| | Abs. | Perc. |
|---------------|-------------|--------------|
| te lang. | 205 | 16% |
| precies goed. | 1064 | 83% |
| te kort. | 16 | 1% |
| N= | 1285 | 100% |

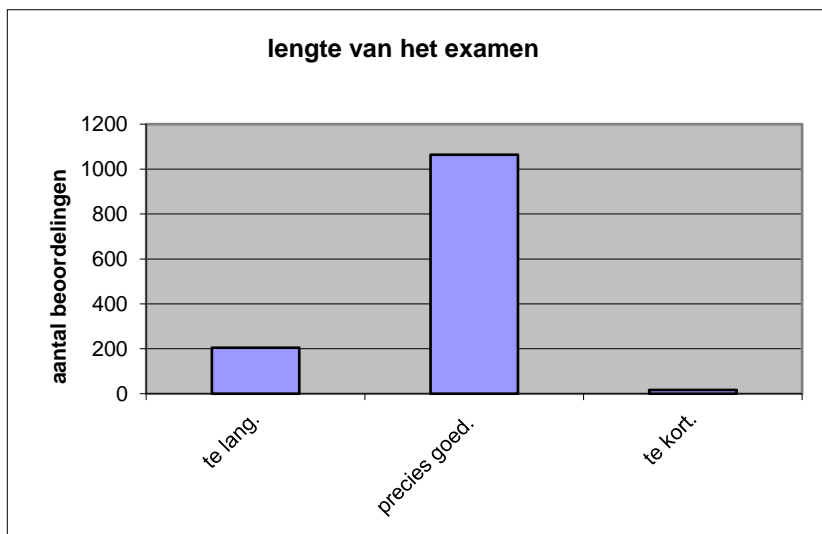

| | |
|--------------|------|
| gemiddelde | 1,85 |
| standaardafw | 0,39 |

Wat is uw oordeel over de inhoudelijke aansluiting van het examen bij het gegeven onderwijs?

- zeer goed.
- goed.
- voldoende.
- onvoldoende.
- slecht.

| Abs | Perc. |
|----------------|-------|
| 25 | 2% |
| 275 | 21% |
| 623 | 48% |
| 322 | 25% |
| 40 | 3% |
| N= 1285 | 100% |

| | |
|--------------|------|
| gemiddelde | 2,94 |
| standaardafw | 0,81 |

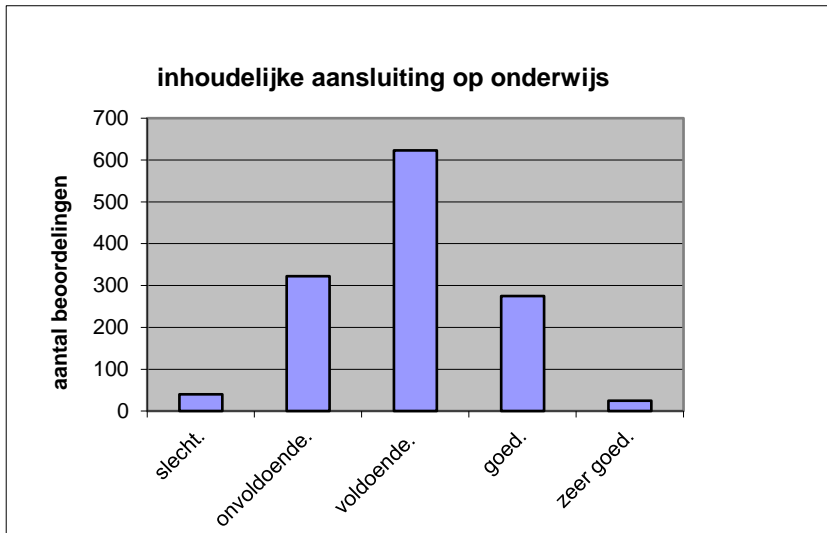

Welk cijfer zou u dit examen geven?
Ik geef dit examen een:

- 1
- 2
- 3
- 4
- 5
- 6
- 7
- 8
- 9
- 10

| Abs. | Perc. |
|----------------|-------|
| 3 | 0% |
| 8 | 1% |
| 22 | 2% |
| 83 | 6% |
| 294 | 23% |
| 425 | 33% |
| 335 | 26% |
| 113 | 9% |
| 1 | 0% |
| 1 | 0% |
| N= 1285 | 100% |

| | |
|--------------|------|
| gemiddelde | 6,00 |
| standaardafw | 1,20 |

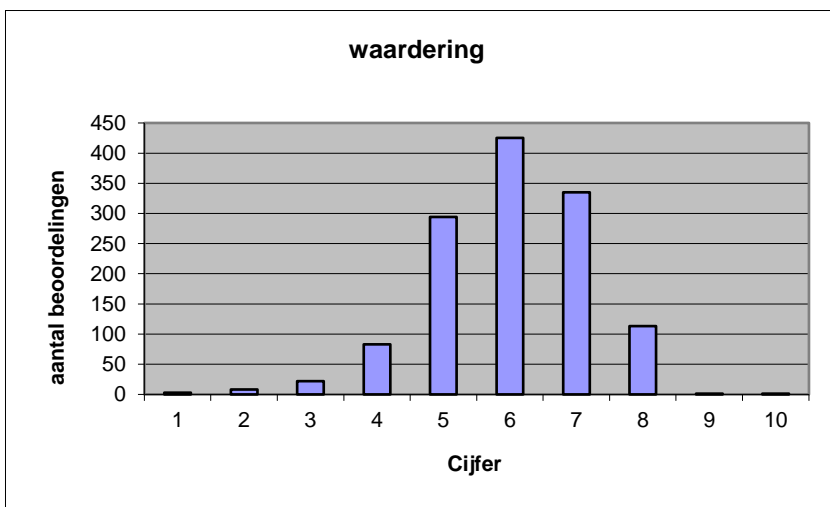

Quick scan
GL/TL biologie CSE 2022 tijdvak 1

Correlatietabel

| | Lengte examen | | |
|-----------------------|---------------|-----------------------|----------------------------|
| | | Aansluiting onderwijs | |
| | | | Cijfer examen (waardering) |
| Moeilijkheidsgraad | 0,16 | 0,35 | 0,56 |
| Lengte examen | | 0,07 | 0,20 |
| Aansluiting onderwijs | | | 0,65 |

| | |
|----------------------------|-----------------------------------|
| Moeilijkheidsgraad | 1 = te moeilijk, 5 = te makkelijk |
| Lengte examen | 1 = te lang, 3 = te kort |
| Aansluiting onderwijs | hercodeerd: slecht=1; zeer goed=5 |
| Cijfer examen (waardering) | 1=slecht; 10 = uitmuntend |

| | |
|--------------------------------------|--------|
| Ingeschreven leerlingen | 28471 |
| Ingezonden leerlingen | 26242 |
| Totaal aantal scholen | 846 |
| Aantal reacties | 1285 |
| Van aantal scholen | 734 |
| Percentage van totaal aantal scholen | 86,76% |
| Aantal docenten | 976 |
| Aantal mailadressen | 1006 |