

Het correctievoorschrift van een profielvak-cspe bestaat uit:

- per onderdeel dit document met het beoordelingsmodel;
- het document met algemene richtlijnen en aanwijzingen. Dit document vindt u op de examenpagina van dit profielvak-cspe op Examenblad.nl.

Inhoud beoordelingsmodel van dit onderdeel:

- 1 Beoordelingsmodel
  - 1.1 Beoordelingsschema
  - 1.2 Toelichting bij het beoordelingsschema

# 1 Beoordelingsmodel

---

Het beoordelingsmodel bestaat uit twee delen: het beoordelingsschema (paragraaf 1.1) en de toelichting bij het beoordelingsschema (paragraaf 1.2).

- In de toelichting bij het beoordelingsschema staan zo nodig de richtlijnen voor de beoordeling van de opdrachten.
- Bij een beoordelingsaspect waarbij de kandidaat aan meerdere criteria moet voldoen om scorepunten te kunnen krijgen, alleen de te behalen punten toekennen indien de kandidaat aan ALLE criteria heeft voldaan.
- De nummers van de opdrachten die direct tijdens de afname van het examen beoordeeld moeten worden, zijn onderstreept. De overige opdrachten kunnen na de afname beoordeeld worden.
- In het beoordelingsschema zijn vakjes  opgenomen, waarin aangegeven kan worden of de kandidaat wel (vinkje ✓) of niet (streepje -) aan het criterium / de criteria heeft voldaan.

## 1.1 Beoordelingsschema

opdrachtnr.	omschrijving beoordelingsaspect	max. score	kandidaatnummer					
			naam van de kandidaat					
	<b>onderdeel B</b>							
	<b>vergunningscheck uitvoeren (zie 1.2)</b>							
<b>B1a</b>	<p>stap 1 is juist ingevuld (vraag 1 = nee, vraag 2 = nee en vraag 3 = ja) EN stap 3 is juist ingevuld (vraag 1 tot en met 5 = 5x nee)</p> <p>stap 2b is juist ingevuld (vraag 1 tot en met 7 = 7x nee) OF stap 2a is juist ingevuld (vraag 1 tot en met 4 = 4x nee)</p> <p>gekozen voor een melding</p> <p>alle aspecten juist</p> <p><i>per onjuist of ontbrekend aspect</i></p>		<input type="checkbox"/>	<input type="checkbox"/>	<input type="checkbox"/>	<input type="checkbox"/>	<input type="checkbox"/>	
<b>B1b</b>	gegevens juist ingevuld bij melding of vergunning (naam evenement, datum en tijden evenement, organisatie, e-mailadres, soort evenement)	3	<input type="checkbox"/>	<input type="checkbox"/>	<input type="checkbox"/>	<input type="checkbox"/>	<input type="checkbox"/>	
	<b>transport</b>	1	<input type="checkbox"/>	<input type="checkbox"/>	<input type="checkbox"/>	<input type="checkbox"/>	<input type="checkbox"/>	

opd.	omschrijving beoordelingsaspect	max.	kandidaatnummer				
	<b>transport</b>						
	<b>ontruimingsplattegrond beoordelen</b> (zie 1.2)						
<b>B2a</b>	<ul style="list-style-type: none"> <li>- 2 'juiste' fouten genoemd (vluchtroute loopt naar de lift, verzamelplaats in binnentuin/vluchtroute naar binnentuin moet doorlopen naar buiten het gebouw, kast staat gedeeltelijk voor een nooduitgang)</li> <li>- 1 of 0 'juiste' fouten genoemd</li> </ul> <p><i>opmerkingen</i></p> <ul style="list-style-type: none"> <li>- <i>Als de kandidaat aangeeft dat de vluchtroute niet doorloopt tot aan de verzamelplaats buiten het gebouw, rekent u dit ook goed.</i></li> <li>- <i>Het scorepunt alleen toekennen als beide antwoorden juist zijn.</i></li> </ul>	1					
<b>B2b</b>	de kandidaat heeft voor beide personen de route naar de dichtstbijzijnde nooduitgang getekend tot buiten het gebouw (eventueel tot aan de verzamelplaats) <i>per onjuiste of ontbrekende vluchtroute</i>	2					
	<b>transport</b>						

opd.	omschrijving beoordelingsaspect	max.	kandidaatnummer				
	<b>transport</b>						
	<b>gerecht bereiden</b>						
<b>B3a</b>	<b>hygiënisch, efficiënt, veilig en milieubewust werken</b>						
	de kandidaat:						
	– draagt schone (werk)kleding en veilige schoenen						
	– draagt geen sieraden aan handen en heeft schone nagels / draagt handschoenen		<input type="checkbox"/>	<input type="checkbox"/>	<input type="checkbox"/>	<input type="checkbox"/>	<input type="checkbox"/>
	– wast handen vóór de werkzaamheden / draagt handschoenen		<input type="checkbox"/>	<input type="checkbox"/>	<input type="checkbox"/>	<input type="checkbox"/>	<input type="checkbox"/>
	– kiest alle juiste ingrediënten bij de variant						
	– neemt van alle ingrediënten de juiste hoeveelheden en het werkblad is beide kanten met een passende hoeveelheid bakmeel bedekt		<input type="checkbox"/>	<input type="checkbox"/>	<input type="checkbox"/>	<input type="checkbox"/>	<input type="checkbox"/>
	– kiest de juiste kleur snijplank / zorgt voor een schone snijplank		<input type="checkbox"/>	<input type="checkbox"/>	<input type="checkbox"/>	<input type="checkbox"/>	<input type="checkbox"/>
	– legt keukengerei na gebruik niet direct op het werkblad		<input type="checkbox"/>	<input type="checkbox"/>	<input type="checkbox"/>	<input type="checkbox"/>	<input type="checkbox"/>
	laat de werkplek schoon en netjes achter		<input type="checkbox"/>	<input type="checkbox"/>	<input type="checkbox"/>	<input type="checkbox"/>	<input type="checkbox"/>
	werkt efficiënt:						
	– start met het maken van het deeg						
	– staat niet te wachten terwijl hij andere werkzaamheden tegelijkertijd kan uitvoeren (tijdens het rusten van het deeg)		<input type="checkbox"/>	<input type="checkbox"/>	<input type="checkbox"/>	<input type="checkbox"/>	<input type="checkbox"/>
	alle aspecten juist <i>per onjuist of ontbrekend aspect</i>	<b>3</b>					
	<b>transport</b>	<b>-1</b>					

opd.	omschrijving beoordelingsaspect	max.	kandidaatnummer				
	<b>transport</b>						
	<b>bereiding en resultaat tortillawrap</b>						
<b>B3b</b>	<b>tortilla</b>						
	het zelfrijzend bakmeel is met het zout in een kom gemengd en hier is de zonnebloemolie aan toegevoegd		<input type="checkbox"/>	<input type="checkbox"/>	<input type="checkbox"/>	<input type="checkbox"/>	<input type="checkbox"/>
	het deeg is gemengd met een lepel en beetje bij beetje is het lauwwarme water aan het deeg toegevoegd en het deeg is tot een zo egaal mogelijke deegbal gekneed		<input type="checkbox"/>	<input type="checkbox"/>	<input type="checkbox"/>	<input type="checkbox"/>	<input type="checkbox"/>
	de deegbal is in een schone kom gelegd en alle kanten van de bal zijn bedekt met zonnebloemolie		<input type="checkbox"/>	<input type="checkbox"/>	<input type="checkbox"/>	<input type="checkbox"/>	<input type="checkbox"/>
	de bal heeft minimaal 10 minuten gerust in een kom afgedekt met plasticfolie		<input type="checkbox"/>	<input type="checkbox"/>	<input type="checkbox"/>	<input type="checkbox"/>	<input type="checkbox"/>
	de bal is zo dun mogelijk uitgerold tot een enigszins ronde tortilla van ongeveer 20 cm in doorsnede en die is te verplaatsen naar de pan		<input type="checkbox"/>	<input type="checkbox"/>	<input type="checkbox"/>	<input type="checkbox"/>	<input type="checkbox"/>
	het deeg is in een hete koekenpan zonder boter of olijfolie aan beide zijden ongeveer 20-30 seconden gebakken (tortilla blijft heel en is niet aangebrand)		<input type="checkbox"/>	<input type="checkbox"/>	<input type="checkbox"/>	<input type="checkbox"/>	<input type="checkbox"/>
	alle aspecten juist <i>per onjuist of ontbrekend aspect</i>	<b>4</b>					
	<b>transport</b>						

opd.	omschrijving beoordelingsaspect	max.	kandidaatnummer				
	<b>transport</b>						
<b>B3c</b>	<b>vulling en saus</b>						
	– variant a: komkommer is in heel kleine blokjes, lente-ui is in dunne ringetjes en de kaas is in dunne reepjes gesneden						
	– variant b: ijsbergsla is in smalle reepjes, cherrytomaatjes zijn in dunne plakjes en de kipfilet is in dunne reepjes gesneden		<input type="checkbox"/>	<input type="checkbox"/>	<input type="checkbox"/>	<input type="checkbox"/>	<input type="checkbox"/>
	sausingrediënten zijn goed door elkaar geroerd en bieslook/peterselie is toegevoegd nadat die is gewassen en in kleine stukjes is geknipt		<input type="checkbox"/>	<input type="checkbox"/>	<input type="checkbox"/>	<input type="checkbox"/>	<input type="checkbox"/>
	de pesto/roomkaas is gelijkmatig op de tortilla gesmeerd		<input type="checkbox"/>	<input type="checkbox"/>	<input type="checkbox"/>	<input type="checkbox"/>	<input type="checkbox"/>
	de tortilla is belegd met de juiste ingrediënten:						
	– variant a: pesto, kaas, komkommer, lente-ui, snuffe peper en saus						
	– variant b: roomkaas, ijsbergsla, kipfilet, cherrytomaatjes, snuffe peper en saus		<input type="checkbox"/>	<input type="checkbox"/>	<input type="checkbox"/>	<input type="checkbox"/>	<input type="checkbox"/>
	alle aspecten juist	<b>3</b>					
	<i>per onjuist of ontbrekend aspect</i>	<b>-1</b>					
<b>B3d</b>	<b>eindresultaat</b>						
	de ingrediënten zijn evenredig over de tortilla verdeeld		<input type="checkbox"/>	<input type="checkbox"/>	<input type="checkbox"/>	<input type="checkbox"/>	<input type="checkbox"/>
	de tortilla is stevig/strak opgerold en de rol is schuin door midden gesneden		<input type="checkbox"/>	<input type="checkbox"/>	<input type="checkbox"/>	<input type="checkbox"/>	<input type="checkbox"/>
	de rol is gepresenteerd op een bord met een schone rand (er liggen geen ingrediënten meer op het bord die uit de wrap zijn gevallen), met een gevouwen servet		<input type="checkbox"/>	<input type="checkbox"/>	<input type="checkbox"/>	<input type="checkbox"/>	<input type="checkbox"/>
	alle aspecten juist	<b>2</b>					
	<i>per onjuist of ontbrekend aspect</i>	<b>-1</b>					
	<b>totaal onderdeel B</b>	<b>19</b>					

## 1.2 Toelichting bij het beoordelingschema

---

### Opdracht 1

juiste uitwerking

		ja	nee
stap 1	vraag 1		✓
	vraag 2		✓
	vraag 3	✓	
stap 2b	vraag 1		✓
	vraag 2		✓
	vraag 3		✓
	vraag 4		✓
	vraag 5		✓
	vraag 6		✓
	vraag 7		✓
stap 3	vraag 1		✓
	vraag 2		✓
	vraag 3		✓
	vraag 4		✓
	vraag 5		✓

### melding

naam evenement:	sport- en speldag MOEF!
datum en tijden evenement:	(zaterdag) 20 augustus 2022 van 10.00 uur tot 19.00 uur
organisatie:	MOEF!
e-mailadres:	info@moef.nl
soort evenement:	sport en/of spelevenement: overig

### opmerking

- *Als de kandidaat vragen fout beantwoordt en/of verkeerde vervolgkeuzes maakt, ziet de print er anders uit:*
- *Als de kandidaat de vragen bij stap 1 fout heeft beantwoord en/of gekozen heeft voor een verkeerde vervolgstap, staat op de print stap 2a in plaats van 2b en ontbreekt stap 3.*
- *Is bij stap 2a weer een vraag fout beantwoord en/of is gekozen voor een verkeerde vervolgstap, dan staat stap 3 wel op de print.*



**Opdracht B2**  
juiste uitwerking

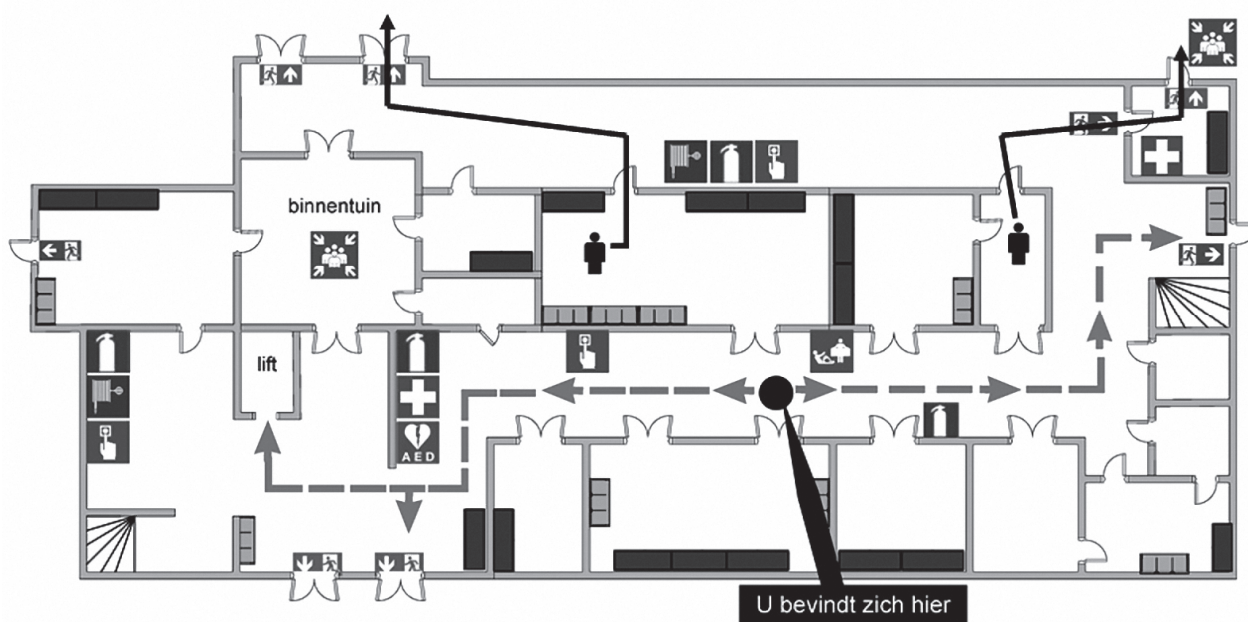

*opmerking*

*Als de vluchtroutes tot aan de verzamelplaats zijn getekend, dan rekent u dit ook goed.*