

Quick scan
22148 HAVO scheikunde 2022 tijdvak 1

Wat is uw oordeel over de moeilijkheidsgraad van het examen?

Ik vind het examen

- te moeilijk.
- moeilijk.
- niet te moeilijk/niet te makkelijk.
- makkelijk.
- te makkelijk.

| | Abs. | Perc. |
|-------------------------------------|------------|-------------|
| te moeilijk. | 45 | 5% |
| moeilijk. | 354 | 40% |
| niet te moeilijk/niet te makkelijk. | 426 | 48% |
| makkelijk. | 59 | 7% |
| te makkelijk. | 4 | 0% |
| N= | 888 | 100% |

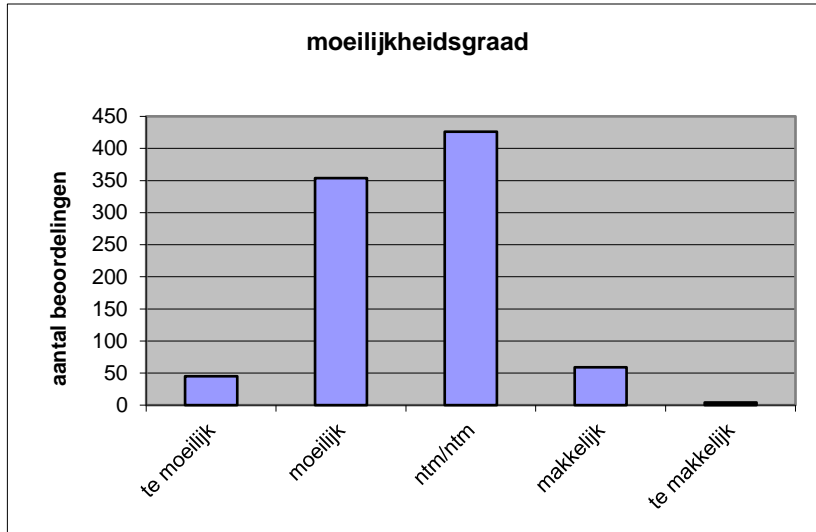

| | |
|---------------|------|
| gemiddelde | 2,58 |
| standaardafw. | 0,71 |

Wat is uw oordeel over de lengte van het examen in verhouding tot de tijd die de kandidaat ervoor beschikbaar heeft?

Het examen is

- te lang.
- precies goed.
- te kort.

| | Abs. | Perc. |
|---------------|------------|-------------|
| te lang. | 509 | 57% |
| precies goed. | 378 | 43% |
| te kort. | 1 | 0% |
| N= | 888 | 100% |

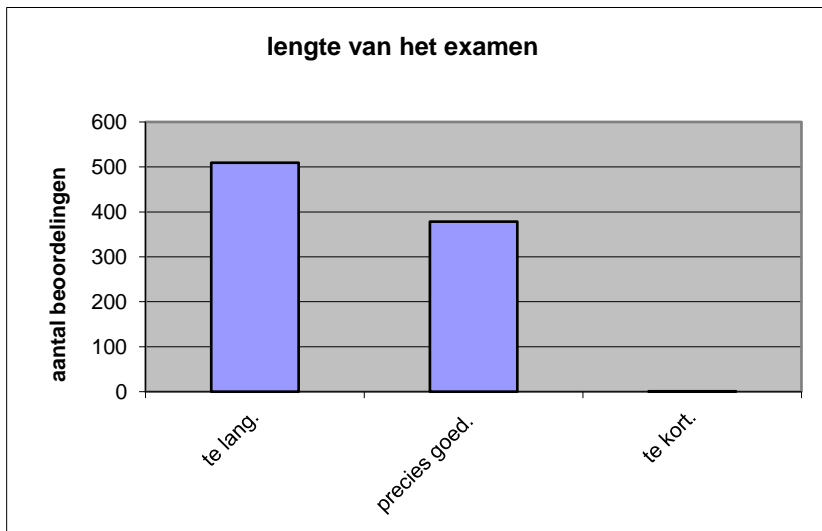

| | |
|--------------|------|
| gemiddelde | 1,43 |
| standaardafw | 0,50 |

Wat is uw oordeel over de inhoudelijke aansluiting van het examen bij het gegeven onderwijs?

- zeer goed.
- goed.
- voldoende.
- onvoldoende.
- slecht.

| Abs | Perc. |
|---------------|-------|
| 21 | 2% |
| 317 | 36% |
| 446 | 50% |
| 98 | 11% |
| 6 | 1% |
| N= 888 | 100% |

| | |
|--------------|------|
| gemiddelde | 3,28 |
| standaardafw | 0,71 |

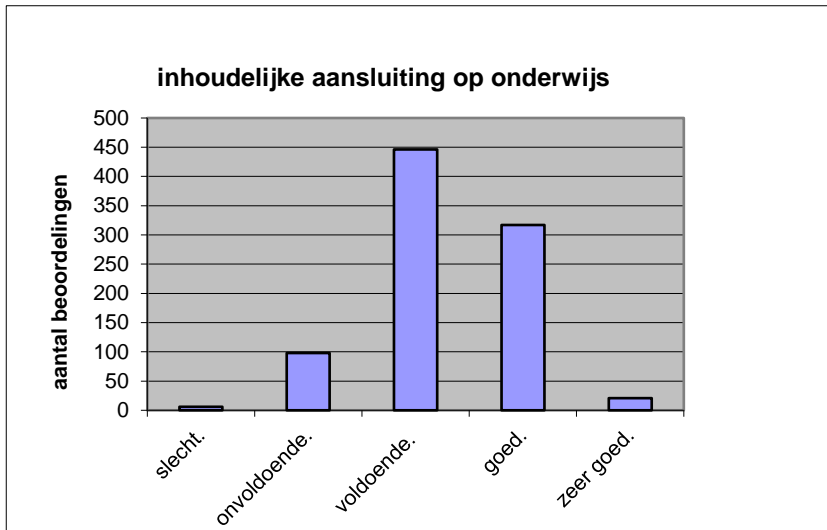

Welk cijfer zou u dit examen geven?
Ik geef dit examen een:

- 1
- 2
- 3
- 4
- 5
- 6
- 7
- 8
- 9
- 10

| Abs. | Perc. |
|---------------|-------|
| 0 | 0% |
| 6 | 1% |
| 8 | 1% |
| 36 | 4% |
| 120 | 14% |
| 313 | 35% |
| 303 | 34% |
| 99 | 11% |
| 3 | 0% |
| 0 | 0% |
| N= 888 | 100% |

| | |
|--------------|------|
| gemiddelde | 6,30 |
| standaardafw | 1,10 |

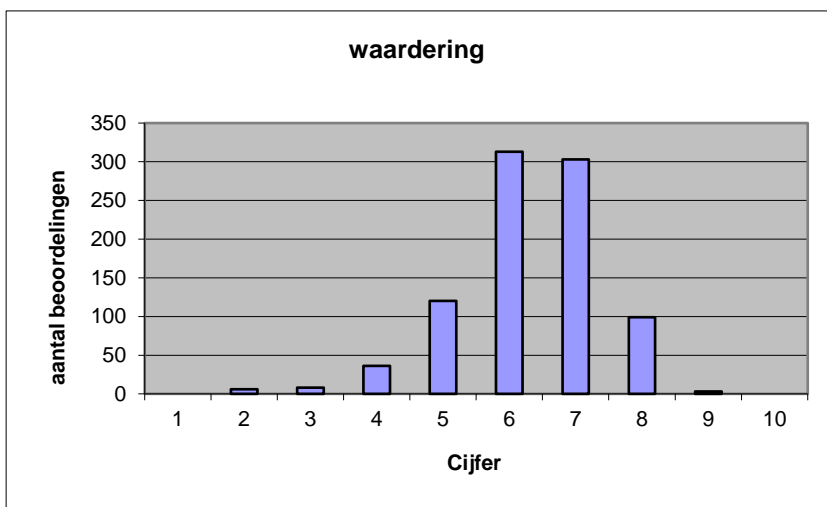

Quick scan
HAVO scheikunde 2022 tijdvak 1

Correlatietabel

| | Lengte examen | | |
|-----------------------|---------------|-----------------------|----------------------------|
| | | Aansluiting onderwijs | |
| | | | Cijfer examen (waardering) |
| Moeilijkheidsgraad | 0,22 | 0,15 | 0,44 |
| Lengte examen | | 0,08 | 0,33 |
| Aansluiting onderwijs | | | 0,60 |

| | |
|----------------------------|-----------------------------------|
| Moeilijkheidsgraad | 1 = te moeilijk, 5 = te makkelijk |
| Lengte examen | 1 = te lang, 3 = te kort |
| Aansluiting onderwijs | hercodeerd: slecht=1; zeer goed=5 |
| Cijfer examen (waardering) | 1=slecht; 10 = uitmuntend |

| | |
|--------------------------------------|--------|
| Ingeschreven leerlingen | 20219 |
| Ingezonden leerlingen | 17897 |
| Totaal aantal scholen | 584 |
| Aantal reacties | 888 |
| Van aantal scholen | 524 |
| Percentage van totaal aantal scholen | 89,73% |
| Aantal docenten | 679 |
| Aantal mailadressen | 697 |