

Het correctievoorschrift van een profielvak-cspe bestaat uit:

- per onderdeel dit document met het beoordelingsmodel;
- het document met algemene richtlijnen en aanwijzingen. Dit document vindt u op de examenpagina van dit profielvak-cspe op Examenblad.nl.

Inhoud beoordelingsmodel van dit onderdeel:

- 1 Beoordelingsmodel
  - 1.1 Beoordelingsschema
  - 1.2 Toelichting bij het beoordelingsschema

# 1 Beoordelingsmodel

---

Het beoordelingsmodel bestaat uit twee delen: het beoordelingsschema (paragraaf 1.1) en de toelichting bij het beoordelingsschema (paragraaf 1.2).

- In de toelichting bij het beoordelingsschema staan zo nodig de richtlijnen voor de beoordeling van de opdrachten.
- Bij een beoordelingsaspect waarbij de kandidaat aan meerdere criteria moet voldoen om scorepunten te kunnen krijgen, alleen de te behalen punten toekennen indien de kandidaat aan ALLE criteria heeft voldaan.
- De nummers van de opdrachten die direct tijdens de afname van het examen beoordeeld moeten worden, zijn onderstreept. De overige opdrachten kunnen na de afname beoordeeld worden.
- In het beoordelingsschema zijn vakjes  opgenomen, waarin aangegeven kan worden of de kandidaat wel (vinkje ✓) of niet (streepje -) aan het criterium / de criteria heeft voldaan.

## 1.1 Beoordelingsschema

opdrachtnr.	omschrijving beoordelingsaspect	max. score	kandidaatnummer					
			naam van de kandidaat					
<b>B1a</b>	<b>onderdeel B</b>							
	<b>presentatie - lay-out</b> (zie 1.2)							
	dia-ontwerp is groen met een witte achtergrond (controleren in digitale bestand)		<input type="checkbox"/>	<input type="checkbox"/>	<input type="checkbox"/>	<input type="checkbox"/>	<input type="checkbox"/>	
	alle titels, teksten en opsommingstekens hebben een zwarte tekstkleur (controleren in digitale bestand)		<input type="checkbox"/>	<input type="checkbox"/>	<input type="checkbox"/>	<input type="checkbox"/>	<input type="checkbox"/>	
	de hele presentatie heeft het lettertype Arial (controleren in digitale bestand)		<input type="checkbox"/>	<input type="checkbox"/>	<input type="checkbox"/>	<input type="checkbox"/>	<input type="checkbox"/>	
	alle titels van de dia's hebben tekengrootte 36 en overige teksten hebben tekengrootte 24 (controleren in digitale bestand)		<input type="checkbox"/>	<input type="checkbox"/>	<input type="checkbox"/>	<input type="checkbox"/>	<input type="checkbox"/>	
	de presentatie ziet er overzichtelijk uit en alle titels, teksten en afbeeldingen zijn zichtbaar		<input type="checkbox"/>	<input type="checkbox"/>	<input type="checkbox"/>	<input type="checkbox"/>	<input type="checkbox"/>	
	alle aspecten volledig juist <i>per onjuist, onvolledig of ontbrekend aspect</i>	<b>2</b>						
	<b>transport</b>	<b>-1</b>						

opd.	omschrijving beoordelingsaspect	max.	kandidaatnummer						
	<b>transport</b>								
<b>B1b</b>	<b>presentatie - inhoud</b> (zie 1.2)								
	dia 1: – een passende titel – de dagen, data en tijden van de informatie-avonden zijn gecentreerd – voettekst met naam en kandidaatnummer		<input type="checkbox"/>	<input type="checkbox"/>	<input type="checkbox"/>	<input type="checkbox"/>	<input type="checkbox"/>	<input type="checkbox"/>	<input type="checkbox"/>
	dia 2: tekst over de mantelzorgwoning en voor wie die bedoeld is		<input type="checkbox"/>	<input type="checkbox"/>	<input type="checkbox"/>	<input type="checkbox"/>	<input type="checkbox"/>	<input type="checkbox"/>	<input type="checkbox"/>
	dia 3: – een passende titel – een afbeelding van de bouw en drie andere toepasselijke/juiste afbeeldingen – alle afbeeldingen zijn ongeveer even groot <i>Zie 1.2 van dit correctievoorschrift voor een overzicht van toepasselijke/juiste en onjuiste afbeeldingen.</i>		<input type="checkbox"/>	<input type="checkbox"/>	<input type="checkbox"/>	<input type="checkbox"/>	<input type="checkbox"/>	<input type="checkbox"/>	<input type="checkbox"/>
	dia 4: – een passende titel en dichte of open bollelijes als opsommingstekens – alle voordelen voor zorgvragers en mantelzorgers – twee voordelen die te maken hebben met de bouw van de woning		<input type="checkbox"/>	<input type="checkbox"/>	<input type="checkbox"/>	<input type="checkbox"/>	<input type="checkbox"/>	<input type="checkbox"/>	<input type="checkbox"/>
	dia 5 - tabel met drie kolommen en vijf rijen: – eerste rij, eerste kolom bevat het kopje Standaardonderdelen – eerste rij, tweede kolom bevat het kopje Voorzieningen – eerste rij, derde kolom bevat het kopje Extra voorzieningen		<input type="checkbox"/>	<input type="checkbox"/>	<input type="checkbox"/>	<input type="checkbox"/>	<input type="checkbox"/>	<input type="checkbox"/>	<input type="checkbox"/>
	dia 5 - tabel inhoud: – de juiste standaardonderdelen in de kolom Standaardonderdelen – de juiste voorzieningen in de kolom Voorzieningen – de juiste extra voorzieningen in de kolom Extra voorzieningen		<input type="checkbox"/>	<input type="checkbox"/>	<input type="checkbox"/>	<input type="checkbox"/>	<input type="checkbox"/>	<input type="checkbox"/>	<input type="checkbox"/>
	alle aspecten volledig juist <i>per onjuist, onvolledig of ontbrekend aspect</i>	<b>4</b>							
	<b>transport</b>								
		<b>-1</b>							

opdr.	omschrijving beoordelingsaspect	max.	kandidaatnummer				
	<b>transport</b>						
<b>B1c</b>	<b>presentatie - inhoud vervolg</b> (zie 1.2)						
	dia 6: – geen opsommingstekens – gecentreerde contactgegevens		<input type="checkbox"/>	<input type="checkbox"/>	<input type="checkbox"/>	<input type="checkbox"/>	<input type="checkbox"/>
	dia 7: – geen titel – links tekst over hulp bij de aanvraag – rechts tekst over rondleiding – afsluitende tekst inclusief onderstreepte openingstijden		<input type="checkbox"/>	<input type="checkbox"/>	<input type="checkbox"/>	<input type="checkbox"/>	<input type="checkbox"/>
	dia 8 is verwijderd		<input type="checkbox"/>	<input type="checkbox"/>	<input type="checkbox"/>	<input type="checkbox"/>	<input type="checkbox"/>
	het logo staat linksonder in alle dia's en is op alle dia's ongeveer even groot		<input type="checkbox"/>	<input type="checkbox"/>	<input type="checkbox"/>	<input type="checkbox"/>	<input type="checkbox"/>
	een hand-out met 4 dia's horizontaal afgedrukt		<input type="checkbox"/>	<input type="checkbox"/>	<input type="checkbox"/>	<input type="checkbox"/>	<input type="checkbox"/>
	alle aspecten volledig juist <i>per onjuist, onvolledig of ontbrekend aspect</i>	<b>4</b>					
		<b>-1</b>					
<b>B2</b>	<b>tekst aanpassen</b> (zie 1.2)	<b>4</b>					
	15 subjectieve woorden/zinnen/zinsdelen doorgestreept	<b>4</b>					
	14 subjectieve woorden/zinnen/zinsdelen doorgestreept	<b>3</b>					
	13 subjectieve woorden/zinnen/zinsdelen doorgestreept	<b>2</b>					
	12 of 11 subjectieve woorden/zinnen/zinsdelen doorgestreept	<b>1</b>					
	10 of minder subjectieve woorden/zinnen/zinsdelen doorgestreept	<b>0</b>					
	<b>transport</b>						

opd.	omschrijving beoordelingsaspect	max.	kandidaatnummer						
	<b>transport</b>								
<b>B3a</b>	<b>communicatie en initiatief telefoongesprek</b>								
	neemt op met goedemorgen/middag, stelt zich voor met naam Mantelzorg Groenbeek en noemt eigen naam		<input type="checkbox"/>	<input type="checkbox"/>	<input type="checkbox"/>	<input type="checkbox"/>	<input type="checkbox"/>	<input type="checkbox"/>	<input type="checkbox"/>
	gebruikt u-vorm en is tijdens het hele gesprek professioneel, vriendelijk en behulpzaam		<input type="checkbox"/>	<input type="checkbox"/>	<input type="checkbox"/>	<input type="checkbox"/>	<input type="checkbox"/>	<input type="checkbox"/>	<input type="checkbox"/>
	spreekt tijdens het hele gesprek duidelijk en verstaanbaar		<input type="checkbox"/>	<input type="checkbox"/>	<input type="checkbox"/>	<input type="checkbox"/>	<input type="checkbox"/>	<input type="checkbox"/>	<input type="checkbox"/>
	herhaalt/verifieert en/of zegt dat zij alles heeft genoteerd		<input type="checkbox"/>	<input type="checkbox"/>	<input type="checkbox"/>	<input type="checkbox"/>	<input type="checkbox"/>	<input type="checkbox"/>	<input type="checkbox"/>
	rondt het gesprek beleefd af door te bedanken en te begroeten		<input type="checkbox"/>	<input type="checkbox"/>	<input type="checkbox"/>	<input type="checkbox"/>	<input type="checkbox"/>	<input type="checkbox"/>	<input type="checkbox"/>
	alle aspecten volledig juist	<b>1</b>							
<b>B3b</b>	<b>inhoud telefoongesprek</b>								
	antwoordt dat de informatie-avonden op 28, 29 en 30 juni zijn van 20.00 tot 22.00 uur		<input type="checkbox"/>	<input type="checkbox"/>	<input type="checkbox"/>	<input type="checkbox"/>	<input type="checkbox"/>	<input type="checkbox"/>	<input type="checkbox"/>
	antwoordt dat de ruimte rolstoeltoegankelijk is		<input type="checkbox"/>	<input type="checkbox"/>	<input type="checkbox"/>	<input type="checkbox"/>	<input type="checkbox"/>	<input type="checkbox"/>	<input type="checkbox"/>
	antwoordt dat er op 29 juni geen plaatsen vrij zijn		<input type="checkbox"/>	<input type="checkbox"/>	<input type="checkbox"/>	<input type="checkbox"/>	<input type="checkbox"/>	<input type="checkbox"/>	<input type="checkbox"/>
	geeft informatie over wachtlijst en vraagt of mevrouw/meneer op de wachtlijst wil		<input type="checkbox"/>	<input type="checkbox"/>	<input type="checkbox"/>	<input type="checkbox"/>	<input type="checkbox"/>	<input type="checkbox"/>	<input type="checkbox"/>
	vraagt met hoeveel personen beller wilt komen		<input type="checkbox"/>	<input type="checkbox"/>	<input type="checkbox"/>	<input type="checkbox"/>	<input type="checkbox"/>	<input type="checkbox"/>	<input type="checkbox"/>
	vraagt of er personen in een rolstoel meekomen		<input type="checkbox"/>	<input type="checkbox"/>	<input type="checkbox"/>	<input type="checkbox"/>	<input type="checkbox"/>	<input type="checkbox"/>	<input type="checkbox"/>
	vraagt of beller nog andere vragen heeft		<input type="checkbox"/>	<input type="checkbox"/>	<input type="checkbox"/>	<input type="checkbox"/>	<input type="checkbox"/>	<input type="checkbox"/>	<input type="checkbox"/>
	alle aspecten volledig juist <i>per onjuist, onvolledig of ontbrekend aspect</i>	<b>2</b>							
	<b>transport</b>								

opd.	omschrijving beoordelingsaspect	max.	kandidaatnummer							
	<b>transport</b>									
<b>B3c</b>	<b>telefoonnotitie</b>									
	datum telefoongesprek ingevuld		<input type="checkbox"/>	<input type="checkbox"/>	<input type="checkbox"/>	<input type="checkbox"/>	<input type="checkbox"/>	<input type="checkbox"/>	<input type="checkbox"/>	<input type="checkbox"/>
	gesproken met juist: mevrouw/meneer Verpast		<input type="checkbox"/>	<input type="checkbox"/>	<input type="checkbox"/>	<input type="checkbox"/>	<input type="checkbox"/>	<input type="checkbox"/>	<input type="checkbox"/>	<input type="checkbox"/>
	telefoon aangenomen door juist: naam kandidaat		<input type="checkbox"/>	<input type="checkbox"/>	<input type="checkbox"/>	<input type="checkbox"/>	<input type="checkbox"/>	<input type="checkbox"/>	<input type="checkbox"/>	<input type="checkbox"/>
	bestemd voor juist: meneer Miedema		<input type="checkbox"/>	<input type="checkbox"/>	<input type="checkbox"/>	<input type="checkbox"/>	<input type="checkbox"/>	<input type="checkbox"/>	<input type="checkbox"/>	<input type="checkbox"/>
	op de telefoonnotitie staat (in de strekking): dat mevrouw/meneer Verpast voor de informatie-avond van 29 juni op de wachtlijst wil met twee plaatsen en één rolstoelplaats (meneer en mevrouw Verpast en meneer Berens)		<input type="checkbox"/>	<input type="checkbox"/>	<input type="checkbox"/>	<input type="checkbox"/>	<input type="checkbox"/>	<input type="checkbox"/>	<input type="checkbox"/>	<input type="checkbox"/>
	op de telefoonnotitie staat (in de strekking): dat mevrouw/meneer Verpast teruggebeld wil worden omdat zij/hij een workshop en een gelddonatie wil geven		<input type="checkbox"/>	<input type="checkbox"/>	<input type="checkbox"/>	<input type="checkbox"/>	<input type="checkbox"/>	<input type="checkbox"/>	<input type="checkbox"/>	<input type="checkbox"/>
	op de telefoonnotitie staat het telefoonnummer: 099-3682125		<input type="checkbox"/>	<input type="checkbox"/>	<input type="checkbox"/>	<input type="checkbox"/>	<input type="checkbox"/>	<input type="checkbox"/>	<input type="checkbox"/>	<input type="checkbox"/>
	alle aspecten volledig juist <i>per onjuist, onvolledig of ontbrekend aspect</i>	<b>3</b>								
	<b>totaal onderdeel B</b>	<b>20</b>								

## 1.2 Toelichting bij het beoordelingschema

---

### Opdracht B2

voorbeelduitwerking

### Informatie-avonden mantelzorgwoningen

maandag 28 juni  
dinsdag 29 juni  
woensdag 30 juni  
20.00 - 22.00 uur

**MG**

Mantelzorg Groenbeek

naam on kandidaatnummer

1

### Informatie over mantelzorgwoning en voor wie die is bedoeld

Een mantelzorgwoning is een kleine woning voor mensen (zorgvragers) die zorg krijgen van familie en vrienden (mantelzorgers).

(De mantelzorgwoning kan bijvoorbeeld in de tuin van de mantelzorgger geplaatst worden.)

**MG**

Mantelzorg Groenbeek

2



## fotogalerij

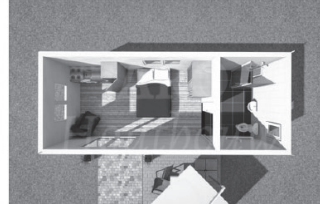

**MG**  
Mantelzorg Groenbeek

3

## Voordelen van een mantelzorgwoning in de tuin

- Een mantelzorgwoning in de tuin geeft aan zorgvragers en mantelzorgers een geruststellend en een veilig gevoel.
- De mantelzorgwoning zorgt voor tijdswinst voor de mantelzorgers omdat zorg en ondersteuning van dichtbij kan worden gegeven.
- Voor de zorgvragers is er meer zelfstandigheid en privacy dan bij andere woonvormen.
- Voor de bouw van de mantelzorgwoning worden duurzame bouwmaterialen gebruikt. De woning kan aan de bouw wensen van de zorgvrager worden aangepast.

**MG**  
Mantelzorg Groenbeek

4

Standaardonderdelen	Voorzieningen	Extra voorzieningen
woonkamer	brede deuren	elektronische gordijnen
een keuken	een verhoogd toilet met steunbeugels	een deurbel met lichtverklipper
maximaal twee slaapkamers	een douche-zitje	een intercomsysteem
	badkamer met antislip-vloer	



5

## Contactgegevens

Mantelzorg Groenbeek  
 Dorpsstraat 12  
 7202 AB Groenbeek  
 Tel: 099-2345657  
 Email: [info@mantelzorggroenbeek.nl](mailto:info@mantelzorggroenbeek.nl)



6

Mantelzorg Groenbeek biedt hulp bij het aanvragen van een mantelzorgwoning in de tuin.

Het is mogelijk om op afspraak een rondleiding te krijgen in de modelmantelzorgwoningen.

Wij zijn u graag van dienst met hulp en advies. Onze openingstijden zonder afspraak zijn van maandag t/m donderdag van 10.00 - 12.00 uur of op een ander tijdstip naar aanleiding van een telefonische afspraak.



7



toepasselijke/juiste afbeeldingen	onjuiste afbeeldingen
 <p data-bbox="327 347 568 380">Mantelzorg Groenbeek</p>	
	
	
	
	
	

## Opdracht B2

juiste uitwerking

### Mantelzorgwoningen in de tuin

Mantelzorg Groenbeek organiseerde drie <sup>1</sup> ~~succesvolle~~ informatie-avonden over mantelzorgwoningen in de tuin.

De informatie-avonden werden gehouden op 28, 29 en 30 juni van 20.00 - 22.00 uur. De medewerkers en vrijwilligers hadden voor deze avonden een <sup>2</sup> ~~interessant en boeiend~~ programma met <sup>3</sup>  ~~korte~~ presentaties georganiseerd. In de <sup>4</sup> ~~ruime~~ hal werd een presentatie afgespeeld die een stagiair had gemaakt.

Mantelzorgwoningen in de tuin is een <sup>5</sup> ~~spectaculaire~~ ontwikkeling in de zorg, waarbij mensen <sup>6</sup> ~~prettiger~~ bij hun familie kunnen blijven wonen in een <sup>7</sup> ~~mooie~~ aangepaste woning.

Deze woningen worden in de tuin geplaatst en worden geleverd met <sup>8</sup> ~~moderne~~ domotica. De woningen hebben een <sup>9</sup> ~~flink~~ formaat van tenminste 50 m<sup>2</sup>. Mantelzorgwoningen in de tuin kunnen worden gekocht of gehuurd.

Tijdens de informatie-avond werd er <sup>10</sup> ~~vanzelfsprekend~~ ook voor een <sup>11</sup> ~~smakelijk~~ koekje, koffie en thee gezorgd. De avond was <sup>12</sup> ~~prima~~ toegankelijk voor iedereen, ook voor mensen met een rolstoel of rollator. Daardoor werden de avonden bezocht door de mensen die mantelzorg geven (mantelzorgers) en door hun familieleden of vrienden die mantelzorg ontvangen (zorgvragers). <sup>13</sup> ~~Alle mantelzorgers en zorgvragers vonden dat de informatie-avond zeer nuttig was.~~

De directeur van Mantelzorg Groenbeek zei na afloop van de <sup>14</sup> ~~geslaagde~~ informatie-avonden tegen de medewerkers en <sup>15</sup> ~~lieve~~ vrijwilligers: "Bedankt voor de goede organisatie. Ik ben heel blij met de grote opkomst. Na de zomer organiseren we een extra informatie-avond zodat de mensen die we nu op een wachtlijst moesten plaatsen, voor die avond uitgenodigd kunnen worden."