

Het correctievoorschrift van een profielvak-cspe bestaat uit:

- per onderdeel dit document met het beoordelingsmodel;
- het document met algemene richtlijnen en aanwijzingen. Dit document vindt u op de examenpagina van dit profielvak-cspe op Examenblad.nl.

Inhoud beoordelingsmodel van dit onderdeel:

- 1 Beoordelingsmodel
 - 1.1 Beoordelingsschema
 - 1.2 Toelichting bij het beoordelingsschema

1 Beoordelingsmodel

Het beoordelingsmodel bestaat uit twee delen: het beoordelingsschema (paragraaf 1.1) en de toelichting bij het beoordelingsschema (paragraaf 1.2).

- In de toelichting bij het beoordelingsschema staan zo nodig de richtlijnen voor de beoordeling van opdrachten.
- Bij een beoordelingsaspect waarbij de kandidaat aan meerdere criteria moet voldoen om scorepunten te kunnen krijgen, alleen de te behalen punten toekennen indien de kandidaat aan ALLE criteria heeft voldaan.
- De nummers van de opdrachten die direct tijdens de afname van het examen beoordeeld moeten worden, zijn onderstreept. De overige opdrachten kunnen na de afname beoordeeld worden.
- In het beoordelingsschema zijn vakjes opgenomen, waarin aangegeven kan worden of de kandidaat wel (vinkje ✓) of niet (streepje -) aan het criterium / de criteria heeft voldaan.
- In het beoordelingsschema zijn bij een opdracht klokjes (⊕ of ⊖) weergegeven. Bij die opdracht wordt het werktempo beoordeeld.

1.1 Beoordelingsschema

opdrachtnr.	omschrijving beoordelingsaspect	max. score	kandidaatnummer			
			naam van de kandidaat			
	onderdeel B					
	beeldverhaal maken (beoordelen op scherm - zie 1.2)					
☺	begintijd (van opdracht B1)					
☺	eindtijd (van opdracht B1)					
B1a	werktempo-opdracht					
	– De kandidaat heeft de opdracht binnen 20 minuten gemaakt en minimaal 3 punten gescoord op beoordelingsaspect B1b.	2				
	– De kandidaat heeft de opdracht in 20 tot en met 25 minuten gemaakt en minimaal 3 punten gescoord op beoordelingsaspect B1b.	1				
	– De kandidaat heeft langer dan 25 minuten gedaan over de opdracht en/of minder dan 3 punten gescoord op beoordelingsaspect B1b.	0				
	transport					

opd.	omschrijving beoordelingsaspect	max.	kandidaatnummer				
	transport						
B1b	het beeldverhaal bevat:						
	het formaat A4, staand en maximaal 1 pagina		<input type="checkbox"/>	<input type="checkbox"/>	<input type="checkbox"/>	<input type="checkbox"/>	<input type="checkbox"/>
	een rand van 3-punts dik met een kleur (geen wit of zwart)		<input type="checkbox"/>	<input type="checkbox"/>	<input type="checkbox"/>	<input type="checkbox"/>	<input type="checkbox"/>
	binnen de rand de titel:						
	– bovenaan in het midden, vet gedrukt, met lettertype Arial en met lettergrootte 12-punts						
	– met de tekst: Werk jij ook mee aan een beter milieu?		<input type="checkbox"/>	<input type="checkbox"/>	<input type="checkbox"/>	<input type="checkbox"/>	<input type="checkbox"/>
	3 (tekst)vakken:						
	– van 7,5 cm bij 18 cm		<input type="checkbox"/>	<input type="checkbox"/>	<input type="checkbox"/>	<input type="checkbox"/>	<input type="checkbox"/>
	– met rand						
	in (tekst)vak 1 een afbeelding:						
– die scheef staat							
– die duidelijk maakt dat je afval moet scheiden (afbeelding 1)							
– met als rand een stippellijn met een minimale dikte van 2,5-punts en in een kleur (geen wit of zwart)		<input type="checkbox"/>	<input type="checkbox"/>	<input type="checkbox"/>	<input type="checkbox"/>	<input type="checkbox"/>	
in (tekst)vak 2 een afbeelding die duidelijk maakt dat je hondenpoep moet opruimen (afbeelding 2)		<input type="checkbox"/>	<input type="checkbox"/>	<input type="checkbox"/>	<input type="checkbox"/>	<input type="checkbox"/>	
in (tekst)vak 2 een opvulling met een kleur (geen wit of zwart)		<input type="checkbox"/>	<input type="checkbox"/>	<input type="checkbox"/>	<input type="checkbox"/>	<input type="checkbox"/>	
in (tekst)vak 3 een afbeelding:							
– die duidelijk maakt dat je zo min mogelijk plastic moet gebruiken (afbeelding 4)							
– met een schaduw die duidelijk zichtbaar is							
– met een rand		<input type="checkbox"/>	<input type="checkbox"/>	<input type="checkbox"/>	<input type="checkbox"/>	<input type="checkbox"/>	
alle aspecten juist <i>per onjuist of ontbrekend aspect</i>	5 -1						
	transport						

opd.	omschrijving beoordelingsaspect	max.	kandidaatnummer												
	transport														
	presentatie maken (beoordelen op scherm - zie 1.2)														
B2a	vormgeving														
	de presentatie bevat 6 dia's		<input type="checkbox"/>	<input type="checkbox"/>	<input type="checkbox"/>	<input type="checkbox"/>	<input type="checkbox"/>	<input type="checkbox"/>	<input type="checkbox"/>	<input type="checkbox"/>	<input type="checkbox"/>	<input type="checkbox"/>	<input type="checkbox"/>	<input type="checkbox"/>	<input type="checkbox"/>
	– alle teksten zijn in lettertype Arial														
	– de (onder)titels hebben lettergrootte 36-punts														
	– de voettekst en de overige tekst hebben lettergrootte 24-punts		<input type="checkbox"/>	<input type="checkbox"/>	<input type="checkbox"/>	<input type="checkbox"/>	<input type="checkbox"/>	<input type="checkbox"/>	<input type="checkbox"/>	<input type="checkbox"/>	<input type="checkbox"/>	<input type="checkbox"/>	<input type="checkbox"/>	<input type="checkbox"/>	<input type="checkbox"/>
	bij elke dia zijn dezelfde kleuren toegepast in de tekst en de achtergrond		<input type="checkbox"/>	<input type="checkbox"/>	<input type="checkbox"/>	<input type="checkbox"/>	<input type="checkbox"/>	<input type="checkbox"/>	<input type="checkbox"/>	<input type="checkbox"/>	<input type="checkbox"/>	<input type="checkbox"/>	<input type="checkbox"/>	<input type="checkbox"/>	<input type="checkbox"/>
	elke dia heeft een kleurovergang als achtergrond		<input type="checkbox"/>	<input type="checkbox"/>	<input type="checkbox"/>	<input type="checkbox"/>	<input type="checkbox"/>	<input type="checkbox"/>	<input type="checkbox"/>	<input type="checkbox"/>	<input type="checkbox"/>	<input type="checkbox"/>	<input type="checkbox"/>	<input type="checkbox"/>	<input type="checkbox"/>
	de presentatie is doorlopend		<input type="checkbox"/>	<input type="checkbox"/>	<input type="checkbox"/>	<input type="checkbox"/>	<input type="checkbox"/>	<input type="checkbox"/>	<input type="checkbox"/>	<input type="checkbox"/>	<input type="checkbox"/>	<input type="checkbox"/>	<input type="checkbox"/>	<input type="checkbox"/>	<input type="checkbox"/>
	elke dia is 5 seconden in beeld		<input type="checkbox"/>	<input type="checkbox"/>	<input type="checkbox"/>	<input type="checkbox"/>	<input type="checkbox"/>	<input type="checkbox"/>	<input type="checkbox"/>	<input type="checkbox"/>	<input type="checkbox"/>	<input type="checkbox"/>	<input type="checkbox"/>	<input type="checkbox"/>	<input type="checkbox"/>
	alle dia's bevatten dezelfde door de kandidaat gekozen overgang met effect		<input type="checkbox"/>	<input type="checkbox"/>	<input type="checkbox"/>	<input type="checkbox"/>	<input type="checkbox"/>	<input type="checkbox"/>	<input type="checkbox"/>	<input type="checkbox"/>	<input type="checkbox"/>	<input type="checkbox"/>	<input type="checkbox"/>	<input type="checkbox"/>	<input type="checkbox"/>
	één dia heeft een tekstvak:														
	– van 5 cm bij 20 cm														
	– opgevuld met een andere kleur dan de achtergrond van de dia		<input type="checkbox"/>	<input type="checkbox"/>	<input type="checkbox"/>	<input type="checkbox"/>	<input type="checkbox"/>	<input type="checkbox"/>	<input type="checkbox"/>	<input type="checkbox"/>	<input type="checkbox"/>	<input type="checkbox"/>	<input type="checkbox"/>	<input type="checkbox"/>	<input type="checkbox"/>
	alle aspecten juist <i>per onjuist of ontbrekend aspect</i>	4													
	transport	-1													

opd.	omschrijving beoordelingsaspect	max.	kandidaatnummer							
	transport									
B2b	inhoud (zie 1.2)									
	op dia 1 staat:									
	– de titel: Welkom in het wijkhuis									
	– de ondertitel: De activiteiten van 2020 - 2021		<input type="checkbox"/>	<input type="checkbox"/>	<input type="checkbox"/>	<input type="checkbox"/>	<input type="checkbox"/>	<input type="checkbox"/>	<input type="checkbox"/>	<input type="checkbox"/>
	dia's 2 tot en met 6 bevatten een passende titel		<input type="checkbox"/>	<input type="checkbox"/>	<input type="checkbox"/>	<input type="checkbox"/>	<input type="checkbox"/>	<input type="checkbox"/>	<input type="checkbox"/>	<input type="checkbox"/>
	dia's 2 tot en met 5 bevatten elk:									
	– opsommingstekens									
	– 4 korte zinnen of opsommingen, waarvan:									
	– 1 zin die uitlegt wanneer de activiteit is									
	– 1 zin die duidelijk maakt wat de doelgroep van de activiteit is									
	– 2 zinnen die mensen enthousiast maken om mee te doen (geen negatieve uitingen)		<input type="checkbox"/>	<input type="checkbox"/>	<input type="checkbox"/>	<input type="checkbox"/>	<input type="checkbox"/>	<input type="checkbox"/>	<input type="checkbox"/>	<input type="checkbox"/>
	dia's 2 tot en met 5 bevatten een passende afbeelding		<input type="checkbox"/>	<input type="checkbox"/>	<input type="checkbox"/>	<input type="checkbox"/>	<input type="checkbox"/>	<input type="checkbox"/>	<input type="checkbox"/>	<input type="checkbox"/>
	twee dia's bevatten een voettekst met de juiste vermelding van kosten van de genoemde activiteit:									
	– kidsclub: € 0,50									
	– kookcafé: € 2,00		<input type="checkbox"/>	<input type="checkbox"/>	<input type="checkbox"/>	<input type="checkbox"/>	<input type="checkbox"/>	<input type="checkbox"/>	<input type="checkbox"/>	<input type="checkbox"/>
	dia 6 bevat informatie over hoe iemand zich kan aanmelden voor de activiteiten		<input type="checkbox"/>	<input type="checkbox"/>	<input type="checkbox"/>	<input type="checkbox"/>	<input type="checkbox"/>	<input type="checkbox"/>	<input type="checkbox"/>	<input type="checkbox"/>
	alle aspecten juist <i>per onjuist of ontbrekend aspect</i>	3								
		-1								
	transport									

opd.	omschrijving beoordelingsaspect	max.	kandidaatnummer				
	transport						
	social media-bericht maken (zie 1.2)						
B3a	algemeen						
	het bericht bevat maximaal twee taal- of spelfouten		<input type="checkbox"/>	<input type="checkbox"/>	<input type="checkbox"/>	<input type="checkbox"/>	<input type="checkbox"/>
	het bericht bevat minimaal 75 en maximaal 100 woorden		<input type="checkbox"/>	<input type="checkbox"/>	<input type="checkbox"/>	<input type="checkbox"/>	<input type="checkbox"/>
	beide aspecten juist <i>per onjuist of ontbrekend aspect</i>	2					
	inhoud bericht						
B3b	het bericht bevat een passende titel die vermeldt dat het wijkhuis vrijwilligers zoekt		<input type="checkbox"/>	<input type="checkbox"/>	<input type="checkbox"/>	<input type="checkbox"/>	<input type="checkbox"/>
	alinea 1 bevat: – een algemene oproep voor vrijwilligers – 3 voordelen van vrijwilligerswerk		<input type="checkbox"/>	<input type="checkbox"/>	<input type="checkbox"/>	<input type="checkbox"/>	<input type="checkbox"/>
	alinea 2 bevat: – de beschikbare functies: gastheer/gastvrouw, vrijwilliger repaircafé, vrijwilliger speeltuin – per functie een korte omschrijving van de werkzaamheden		<input type="checkbox"/>	<input type="checkbox"/>	<input type="checkbox"/>	<input type="checkbox"/>	<input type="checkbox"/>
	alinea 3 bevat: – informatie over hoe vrijwilligers zich kunnen aanmelden – de vermelding dat een verklaring omtrent gedrag nodig is – aan het eind een oproep tot aanmelden		<input type="checkbox"/>	<input type="checkbox"/>	<input type="checkbox"/>	<input type="checkbox"/>	<input type="checkbox"/>
	het bericht heeft een passende afbeelding (foto 1, 2, 3 en 4 zijn goed)		<input type="checkbox"/>	<input type="checkbox"/>	<input type="checkbox"/>	<input type="checkbox"/>	<input type="checkbox"/>
	het bericht eindigt met 2 passende hashtags (#)		<input type="checkbox"/>	<input type="checkbox"/>	<input type="checkbox"/>	<input type="checkbox"/>	<input type="checkbox"/>
	alle aspecten juist <i>per onjuist of ontbrekend aspect</i>	5					
	transport						

opd.	omschrijving beoordelingsaspect	max.	kandidaatnummer				
	transport						
	gesprek voeren						
B4a	gespreksvaardigheden						
	de kandidaat:						
	begroet de ouder en spreekt hem aan met 'u'		<input type="checkbox"/>	<input type="checkbox"/>	<input type="checkbox"/>	<input type="checkbox"/>	<input type="checkbox"/>
	neemt tijdens het gesprek het initiatief:						
	– opent het gesprek/vraagt of hij de ouder ergens mee kan helpen		<input type="checkbox"/>	<input type="checkbox"/>	<input type="checkbox"/>	<input type="checkbox"/>	<input type="checkbox"/>
	– vraagt naar de wensen van de ouder		<input type="checkbox"/>	<input type="checkbox"/>	<input type="checkbox"/>	<input type="checkbox"/>	<input type="checkbox"/>
	maakt tijdens het gesprek regelmatig oogcontact met de ouder		<input type="checkbox"/>	<input type="checkbox"/>	<input type="checkbox"/>	<input type="checkbox"/>	<input type="checkbox"/>
	laat de ouder uitspreken		<input type="checkbox"/>	<input type="checkbox"/>	<input type="checkbox"/>	<input type="checkbox"/>	<input type="checkbox"/>
	spreekt duidelijk/is goed te verstaan		<input type="checkbox"/>	<input type="checkbox"/>	<input type="checkbox"/>	<input type="checkbox"/>	<input type="checkbox"/>
	reageert rustig tijdens het gesprek		<input type="checkbox"/>	<input type="checkbox"/>	<input type="checkbox"/>	<input type="checkbox"/>	<input type="checkbox"/>
	neemt op correcte/passende wijze afscheid van de ouder		<input type="checkbox"/>	<input type="checkbox"/>	<input type="checkbox"/>	<input type="checkbox"/>	<input type="checkbox"/>
	alle aspecten juist <i>per onjuist of ontbrekend aspect</i>	5					
	transport	-1					

opdr.	omschrijving beoordelingsaspect	max.	kandidaatnummer				
	transport						
B4b	inhoudelijke informatie geven						
	de kandidaat:						
	geeft de juiste informatie over de pakketten		<input type="checkbox"/>	<input type="checkbox"/>	<input type="checkbox"/>	<input type="checkbox"/>	<input type="checkbox"/>
	stelt het volgende pakket voor:						
	– variant a: pakket 1						
	– variant b: pakket 2						
	– variant c: pakket 3						
	geeft een inhoudelijk juiste reden om voor dat specifieke pakket te kiezen:						
	– variant a: pakket 1 is het goedkoopste pakket						
	– variant b: pakket 2 heeft wel onbeperkt ranja, maar geen speurtocht						
	– variant c: pakket 3 heeft onbeperkt ranja én een speurtocht		<input type="checkbox"/>	<input type="checkbox"/>	<input type="checkbox"/>	<input type="checkbox"/>	<input type="checkbox"/>
	heeft de eerste vraag van de ouder correct beantwoord:						
	– variant a en b: € 1,- (kosten voor glaasje fris, kopje koffie)						
	– variant c: ja (in plaats van koffie/thee kunt u ook fris bestellen)		<input type="checkbox"/>	<input type="checkbox"/>	<input type="checkbox"/>	<input type="checkbox"/>	<input type="checkbox"/>
	heeft de tweede vraag van de ouder correct beantwoord: ja (het minimum aantal kinderen is 5)		<input type="checkbox"/>	<input type="checkbox"/>	<input type="checkbox"/>	<input type="checkbox"/>	<input type="checkbox"/>
	alle aspecten juist <i>per onjuist of ontbrekend aspect</i>	4 -1					
B5	terugkijken						
	bij alle beoordelingsaspecten komt het oordeel van de kandidaat overeen met wat de examinerator bij het gesprek heeft waargenomen (zie beoordelingsaspecten bij B4)	3					
	<i>per afwijkende beoordeling</i>	-1					
	totaal onderdeel B	33					

1.2 Toelichting bij het beoordelingschema

Opdracht B1

voorbeeld van een juiste uitwerking

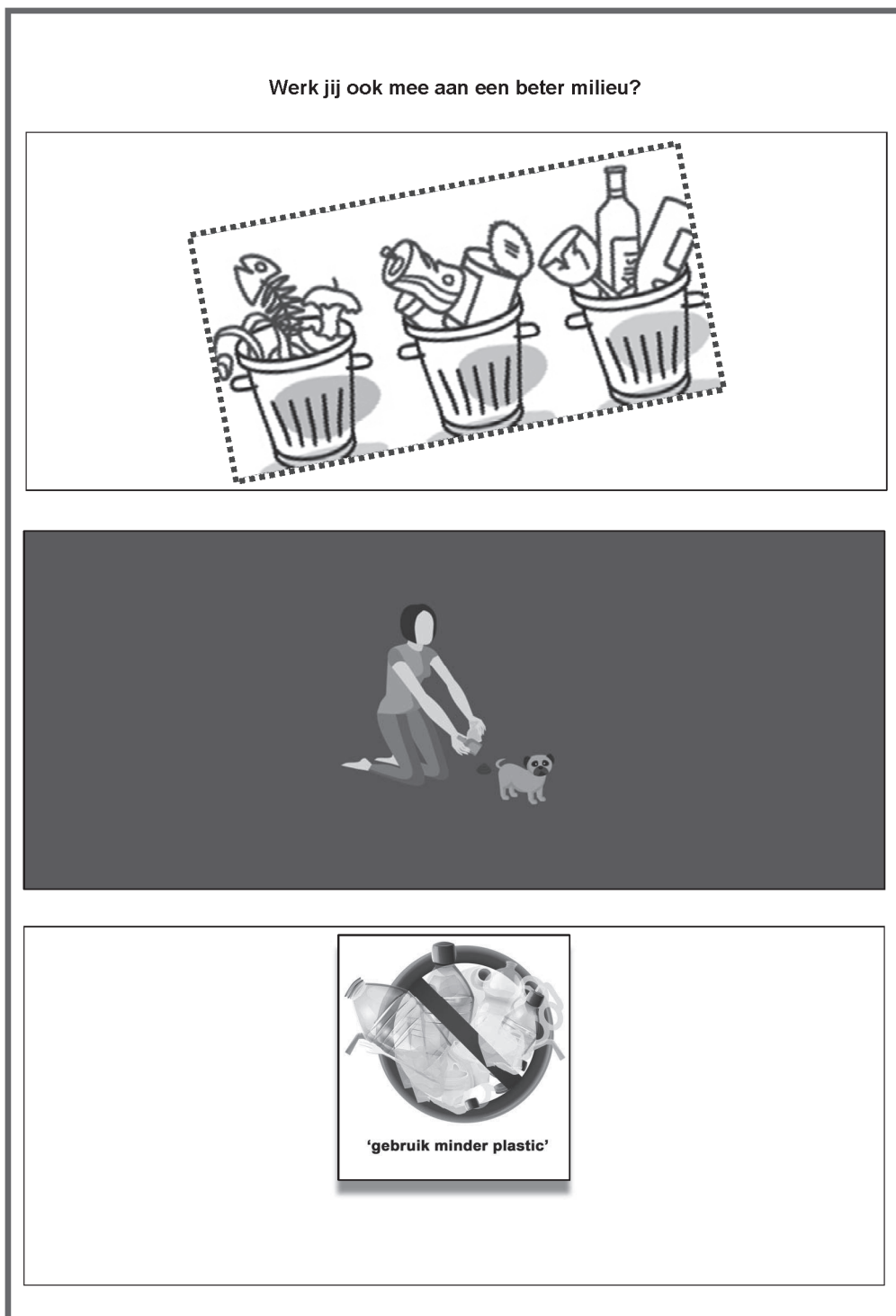

opmerkingen

- De rand van het beeldverhaal heeft een kleur (**geen** wit of zwart).
- De rand van de afbeelding in (tekst)vak 1 heeft een kleur (**geen** wit of zwart).
- (Tekst)vak 2 is opgevuld met een kleur (**geen** wit of zwart).

Opdracht B2

voorbeeld van een juiste uitwerking

Welkom in het wijkhuis
De activiteiten van 2020 - 2021

Kidsclub

- Elke dinsdagmiddag
- Voor alle kinderen van 4 tot 11 jaar
- Kom knutselen, schminken, spelen en sporten!
- Beleef elke week nieuwe activiteiten bij de kidsclub.



Kosten: € 0,50

Repaircafé

- Laatste donderdag van de maand
- Voor iedereen die iets wil (laten) repareren
- Lekke band, kapot speelgoed of kapotte kleding? Repareer je kapotte spullen bij het repaircafé!
- Waarom? Omdat het gezellig is en je hulp krijgt bij het repareren.

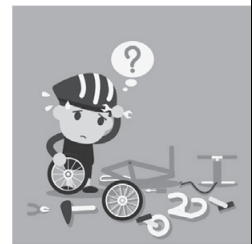

Game-avond

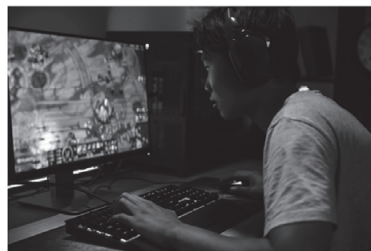

- Log elke zaterdag in om 20:30 uur.
- Leeftijd vanaf 14 jaar
- Strijd online tegen elkaar vanuit het wijkhuis of vanuit huis.
- Word jij de winnaar van de maand?

Kookcafé



- Iedere vrijdagmiddag
- Iedereen mag meedoen.
- Kom koken bij het Kookcafé en volg een workshop van een topchef!
- Gezellig, leerzaam, internationaal en lekker

Kosten: € 2,00

Aanmelden

Aanmelden kan bij de informatiebalie of via het e-mailadres activiteiten@wijkhuis.nl

opmerkingen

- *Bij elke dia zijn dezelfde kleuren toegepast in de tekst en de achtergrond.*
- *Elke dia heeft een kleurovergang als achtergrond.*
- *Één dia heeft een tekstvak van 5 cm bij 20 cm, opgevuld met een andere kleur dan de achtergrond van de dia.*

Opdracht B3

voorbeeld van een juiste uitwerking



Liveblog De Verbinding

22 juni 2020

Wijkhuis zoekt vrijwilligers

Word vrijwilliger! Doe goede ervaring op die je kunt noemen bij sollicitaties. Kom in contact met mensen uit de buurt en doe iets goeds voor de maatschappij.

We zoeken een gastheer/gastvrouw die helpt bij het serveren en verzorgen van bestellingen voor de kantine, een vrijwilliger voor het repaircafé die helpt bij reparatiewerkzaamheden en een vrijwilliger voor de speeltuin die toezicht houdt tijdens het spelen.

Neem contact op met Eddy Antouhi of mail naar activiteiten@wijkhuis.nl. Een verklaring omtrent gedrag is nodig. Meld je aan!

#wijzoekenvrijwilligers #goedvoordemaatschappij (85 woorden)



0 personen vinden dit leuk.



Vind ik leuk



Reactie



Delen