

De instructie voor de examinator van een profielvak-cspe bestaat uit:

- per onderdeel dit document met vakspecifieke informatie;
- het document met algemene richtlijnen en aanwijzingen. Dit document vindt u op de examenpagina van dit profielvak-cspe op [Examenblad.nl](http://Examenblad.nl).

Inhoud van dit onderdeel:

- 1 Overzicht opdrachten
- 2 ICT-gebruik
- 3 Materialen, gereedschappen en hulpmiddelen
- 4 Aanwijzingen
- 5 Bronvermeldingen

# 1 Overzicht opdrachten

onderdeel B		richttijd: 200 minuten	
opdracht	omschrijving	nodig	akg*
1	een werkvoorbereidingsopdracht uitvoeren	ICT-gebruik: Excel	
2	isolatie controleren en een deel van een muur metselen		6

\* akg = aantal kandidaten gelijktijdig. Toetstechnisch advies over het aantal kandidaten dat bij deze praktijkopdracht gelijktijdig beoordeeld kan worden.

## 2 ICT-gebruik

Bij dit onderdeel horen de volgende bestanden:

<b>instructie voor de kandidaat</b>
vr_instructiefilm_BWI_B_bb.mp4
vr_instructie_BWI_B_bb.pdf

<b>bestanden voor de kandidaat</b>	<b>opdracht</b>
vr_werkvoorbereiding_bb.xlsm	1

<b>bestanden voor de examinerator</b>
vr_digitale_correctievoorschrift_BWI_bb.xlsm

Controleer vóór aanvang van het examen of de bestanden werken.

### Macrobeveiliging

Veel Word- en Excel-bestanden voor de praktische opdrachten bevatten macro's.

In zowel Word als Excel moeten daarom alle macro's worden ingeschakeld.

In de Handleiding Applicaties die op de dvd met digitale bestanden te vinden is, staat beschreven hoe u dit kunt (laten) doen.

### 3 Materialen, gereedschappen en hulpmiddelen

#### Opdracht 2

Voor elke kandidaat is een opstelling nodig zoals getekend in hoofdstuk 4. Deze opstelling is ook bruikbaar voor het cspe KB-rood. Daarom ziet u hier in het overzicht wat er nodig is voor beide cspe's.

materialen per opstelling	BB	KB
een metselbok met een breedte van 13K-v	x	x
1 plaat van 18 x 1220 x 2440 mm (bijvoorbeeld OSB of triplex), zie toelichting na de tabel	x	x
1 gezaagde plaat 18 x 300 x 2440 mm (bijvoorbeeld OSB of triplex), zie toelichting na de tabel	x	x
kozijn 500 x 400 mm (h x b) met rondom spouwlatten 40 x 110 mm, zie toelichting na de tabel	x	x
zes hoekankers, bijvoorbeeld 50 x 50 x 60 mm, zie toelichting na de tabel	x	x
dpc-folie 150 mm breed; lengte bij de stijlen $\pm$ 900 mm en bij de dorpel $\pm$ 800 mm	x	x
PIR-spouwisolatieplaat 100 x 600 x 1200 mm, zie toelichting na de tabel	x	x
minimaal 4 HSB-spouwankers, zie toelichting na de tabel	x	x
4 clips / rozetten, zie toelichting na de tabel	x	x
1 indraaihulpstuk t.b.v. de spouwankers	x	x
<b>materialen per kandidaat</b>		
stenen, waalformaat: – 21 hele stenen – 14 stuks gezaagde koppen; de koppen en de stenen voor de rollaag hebben dezelfde lengte (100 mm)	x	

#### Kozijn

U bevestigt de spouwlatten rondom het kozijn volgens deze afbeelding:

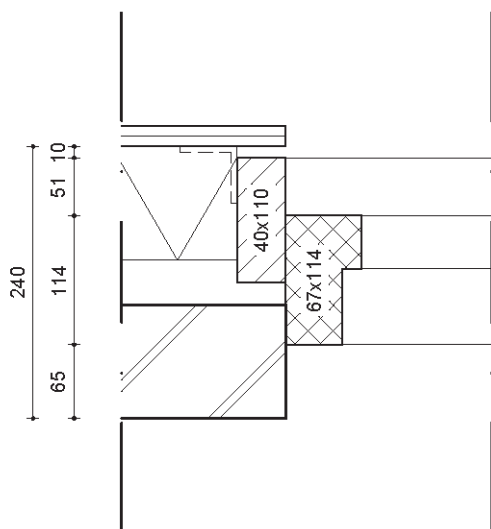

Het hoeft geen geprofileerd kozijn te zijn, u kunt volstaan met een raamwerk van houten regels dat aan deze afmetingen voldoet.

#### *Plaatmateriaal*

Dit is een standaardmaat van een plaat. Deze breedte en lengte zijn niet noodzakelijk, u kunt de plaat ook korter maken.

#### *Hoekankers*

In onderdeel A zijn deze hoekankers ook nodig. U kunt deze hoekankers dus voor zowel onderdeel A als B gebruiken.

#### *PIR-isolatie*

Als u geen PIR-isolatie van 100 mm hebt, gebruik dan hard isolatiemateriaal en een dikte die in de tabel in het opdrachtenboekje van KB staat.

#### *Spouwankers en clips*

HSB-spouwankers hebben de voorkeur in verband met de houten wand. Als u andere spouwankers hebt die geschikt zijn voor een houten wand, kunt u deze ook gebruiken. Een voorbeeld van een geschikt type HSB-spouwanker en clip:

<b>type</b>	<b>beschikbaar bij (besteleenheid)</b>
UNI HSB-spouwanker 250 Ø4 HT 4,6x56 VD	– gb.nl (per 250 stuks) – gyzs.nl (per 250 stuks)
Uniclip rood 60/65 PP	– gb.nl (per 250 stuks) – destil.nl (per 250 stuks)

De spouwankers hebben scherpe punten, hiervoor zijn dopjes verkrijgbaar ter bescherming van de kandidaat.

#### *Bijlage bestellijst*

Als bijlage achterin deze instructie is een bestellijst opgenomen voor de benodigde materialen. U mag die bijlage gebruiken om materialen bij uw leverancier te bestellen. Dit mag zowel op papier als digitaal (zelf inscannen).

## Benodigde gereedschappen per kandidaat

gereedschappen en hulpmiddelen	BB	KB
lagenlat met een lagenmaat van 62,5 mm	x *	x
3 lagenlatten met de volgende afstanden tussen de streepjes: – 50 mm – 70 mm – 110 mm		x
tape voor op de profielen (voor het afschrijven van de lagenmaat)	x	x
metselspecie	x	
metselkoord en metselklosjes	x	x
metselgereedschappen	x	
duimstok en potlood	x	x
koppenlat met een koppenmaat van 110 mm		x

\* **Let op:** Controleer voor het cspe-BB eerst de exacte maat van de stenen die u op school gebruikt. Als deze erg afwijken van het standaard waalformaat, pas dan de lagenmaat van de lagenlat hierop aan.

## 4 Aanwijzingen

### Opdracht 2

#### Vorbereitung

- De kandidaat voert deze opdracht uit op een metselbok.
- Er staat **geen** voorbeeld van het werkstuk klaar voor de kandidaten.

In dit overzicht ziet u in het kort wat u bij de voorbereiding voor het cspe-BB- en -KB-rood moet doen. Daarna volgt een toelichting op deze stappen.

voorbereiding in het kort	BB	KB
opstelling maken, deze is voor BB en KB gelijk	x	x
maat van de metselstenen controleren op waalformaat, indien nodig de lagenlat en de positie van de bovenkant van het kozijn aanpassen	x	
meterpeil op de profielen aangeven		x
lagenlat(ten) klaarleggen	1	4
koppenlat klaarleggen		x
fouten bij isolatie aanbrengen, deze zijn voor BB en KB gelijk	x	x
koppen zagen	x	
werktempo bijhouden	x	

Voor elke kandidaat is de volgende opstelling nodig:

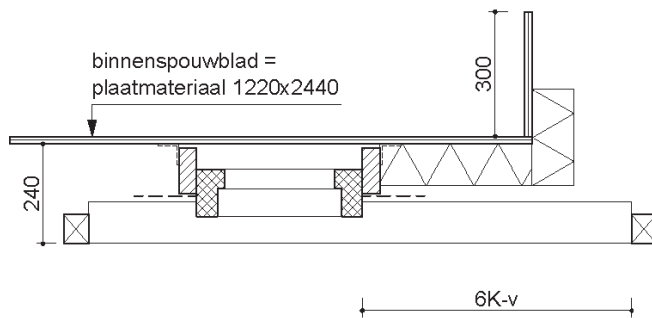
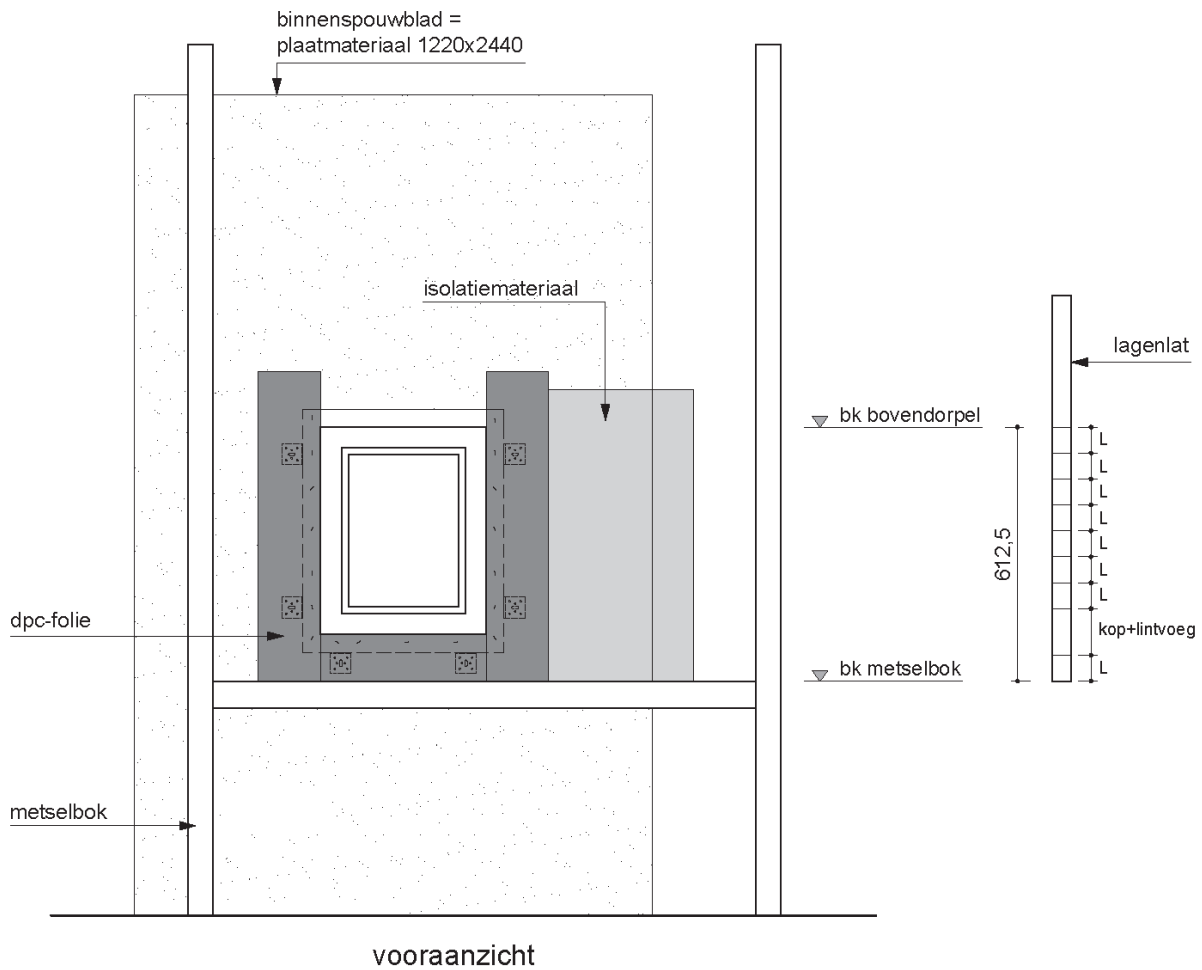

Toelichting op de opstelling:

- De plaat komt op een afstand van 240 mm van de voorkant van de metselbok.
- Het kozijn is met hoekankers aan het binnenspouwblad bevestigd.
- U brengt dpc-folie aan op de spouwlaten.
- Het isolatiemateriaal bevestigt u met HSB-spouwankers. U brengt de spouwankers naar eigen inzicht aan, ze moeten netjes in de lintvoegen uitkomen.
- De bovenkant van de bovendorpel van het kozijn wordt 612,5 mm boven de bovenkant van het plateau van de metselbok gesteld.

- U brengt per opstelling **twee** fouten uit onderstaand lijstje aan bij de isolatie. Zorg dat er bij elke opstelling een andere combinatie van fouten is aangebracht. U kunt dit lijstje gebruiken bij een opstelling met zes metselbokken.

aan te brengen fout:	in opstelling nummer:					
	1	2	3	4	5	6
De isolatieplaten sluiten niet tegen elkaar aan op de hoek.						
De isolatie sluit niet tegen het binnenblad aan.						
De isolatie sluit niet tegen de spouwlat aan.						
Er ontbreekt een clip.						

Let op: De fouten moeten voor kandidaten voldoende duidelijk zichtbaar zijn, maar ook weer niet overdreven groot. Als de isolatie onvoldoende aansluit, laat het dan tussen de 5-10 mm afwijken.

#### Controle waalformaat

In de tekening van de opstelling is uitgegaan van waalformaat en een lagenmaat van 62,5 mm. Controleer vooraf de exacte maat van de stenen die u op school gebruikt. Als deze maat erg afwijkt, pas dan de positie van het kozijn aan. De bovenkant van het kozijn moet gelijk zijn aan de bovenkant van laag 8 van het metselwerk.

#### Koppen zagen

Alle stenen levert u gezaagd aan. Als u de kandidaten de stenen laat zagen, dan valt het zaagwerk buiten de examentijd en buiten de beoordeling.

#### Verloop van de opdracht

Eerst moet de kandidaat met de lagenlat de lagenmaat afschrijven op de profielen. Hij moet daarbij rekening houden met de hoogte van de rollaag.

Direct daarna controleert u of hij dit correct heeft gedaan. U noteert dan direct het resultaat in het correctievoorschrift. U zorgt vervolgens dat de kandidaat **niet** doorwerkt met gemaakte fouten en u corrigeert de afgetekende lagenmaat.

Tot slot zet u een paraaf in het opdrachtenboekje als de kandidaat verder kan werken.

#### Werktempo

Bij deze opdracht beoordeelt u ook het werktempo. Deze tijd gaat in op het moment dat alles klaarstaat om met het metselwerk te starten en de kandidaat de opdracht heeft gelezen.

Deze tijd geldt alleen voor het metselwerk en **niet** voor de controle van de isolatie.

- De kandidaat kan een punt verdienen als hij het metselwerk binnen een bepaalde tijd af heeft. Hij mag verder werken als deze tijd voorbij is.
- U noteert de begintijd van elke kandidaat in het correctievoorschrift en vertelt de kandidaat welk tijdstip u hebt genoteerd.
- U geeft tijdens de uitvoering van de opdracht aan wanneer de kandidaat nog ongeveer 5 minuten over heeft.
- Zodra een kandidaat klaar is met de opdracht, noteert u de eindtijd in het correctievoorschrift.
- Zorg ervoor dat de kandidaat ook zelf de tijd in de gaten kan houden.

## 5 Bronvermeldingen

---

*Stichting Cito Instituut voor Toetsontwikkeling heeft ernaar gestreefd de auteursrechten op hier gebruikt materiaal te regelen volgens de wettelijke bepalingen. Wie desondanks meent zekere rechten te kunnen doen gelden, wordt verzocht contact op te nemen met Cito.*



## Bijlage

Deze bijlage mag gebruikt worden om materialen te bestellen.

aantal kandidaten: .....

aantal opstellingen: .....

doorhalen welke materialen niet besteld of geregeld hoeven te worden:

<b>materialen per opstelling</b>	<b>BB</b>	<b>KB</b>
een metselblok met een breedte van 13K-v	x	x
1 plaat van 18 x 1220 x 2440 mm (bijvoorbeeld OSB of triplex), zie toelichting in hoofdstuk 3	x	x
1 gezaagde plaat 18 x 300 x 2440 mm (bijvoorbeeld OSB of triplex), zie toelichting in hoofdstuk 3	x	x
kozijn 500 x 400 mm (h x b) met rondom spouwlaten 40 x 110 mm, zie toelichting in hoofdstuk 3	x	x
zes hoekankers, bijvoorbeeld 50 x 50 x 60 mm, zie toelichting in hoofdstuk 3	x	x
dpc-folie 150 mm breed; lengte bij de stijlen $\pm$ 900 mm en bij de dorpel $\pm$ 800 mm	x	x
PIR-spouwisolatieplaat 100 x 600 x 1200 mm, zie toelichting in hoofdstuk 3	x	x
minimaal 4 HSB-spouwankers, zie toelichting in hoofdstuk 3	x	x
4 clips / rozetten, zie toelichting in hoofdstuk 3	x	x
1 indraaihulpstuk t.b.v. de spouwankers	x	x
<b>materialen per kandidaat</b>		
stenen, waalformaat: – 21 hele stenen – 14 stuks gezaagde koppen; de koppen en de stenen voor de rollaag hebben dezelfde lengte (100 mm)	x	

De spouwankers hebben scherpe punten, hiervoor zijn dopjes verkrijgbaar ter bescherming van de kandidaat.