

Het correctievoorschrift bestaat uit:

- 1 Regels voor de beoordeling
- 2 Algemene regels
- 3 Vakspecifieke regels
- 4 Beoordelingsmodel
 - 4.1 Beoordelingsschema
 - 4.2 Toelichting bij het beoordelingsschema
- 5 Berekening cijfer
- 6 Aanleveren scores
- 7 Bronvermeldingen

1 Regels voor de beoordeling

Het werk van de kandidaten wordt beoordeeld met inachtneming van de artikelen 41, 41a en 42 van het Eindexamenbesluit VO.

Voorts heeft het College voor Toetsen en Examens op grond van artikel 2 lid 2d van de Wet College voor toetsen en examens de Regeling beoordelingsnormen en bijbehorende scores centraal examen vastgesteld.

Voor de beoordeling zijn de volgende aspecten van de artikelen 41, 41a en 42 van het Eindexamenbesluit VO van belang:

- 1 De directeur doet een exemplaar van de opdrachten en de beoordelingsnormen van het examen toekomen aan de examinerator.
- 2 Deze beoordeelt de prestaties, voor zover van toepassing tijdens het maken van de praktijkopdrachten, volgens de door het College voor Toetsen en Examens gegeven richtlijn en legt zijn bevindingen schriftelijk vast in het beoordelingsschema (4.1).
- 3 De door de directeur aangewezen tweede examinerator beoordeelt het resultaat van de praktijkopdrachten, alsmede de verrichtingen van de kandidaat zoals blijkend uit de in het vorige lid bedoelde schriftelijke vastlegging daarvan. De directeur overhandigt de tweede examinerator daartoe een exemplaar van de opdrachten en de beoordelingsnormen.

- 4 De examinerator en de tweede examinerator stellen in onderling overleg de behaalde score vast.
- 5 De examinerator zendt de score en voor zover mogelijk het beoordeelde werk aan de directeur.

2 Algemene regels

Voor de beoordeling van het examenwerk zijn de volgende bepalingen uit de regeling van het College voor Toetsen en Examens van toepassing:

- 1 De examinerator vermeldt op het beoordelingsschema de namen en/of nummers van de kandidaten, het aan iedere kandidaat voor iedere opdracht toegekende aantal scorepunten en het totaal aantal scorepunten van iedere kandidaat.
- 2 De examinerator kent voor een prestatie scorepunten toe in overeenstemming met het bij de toets behorende correctievoorschrift. Wijzigen, weglaten of toevoegen van onderdelen van het beoordelingsmodel is niet toegestaan. Scorepunten zijn alleen de gehele getallen 0, 1, ..., n, waarbij n het maximaal te behalen aantal scorepunten voor een opdracht is. Andere scorepunten die geen gehele getallen zijn, of een score minder dan 0 zijn niet geoorloofd.
- 3 Scorepunten worden toegekend met inachtneming van de volgende regels:
 - 3.1 voor een volledig juiste prestatie wordt bij de desbetreffende opdracht het maximaal te behalen aantal scorepunten toegekend;
 - 3.2 indien een prestatie gedeeltelijk juist is, wordt indien het beoordelingsmodel dit toelaat, een deel van de te behalen scorepunten toegekend in overeenstemming met het beoordelingsmodel;
 - 3.3 indien een andere prestatie is geleverd dan aangegeven in het beoordelingsmodel en deze is aantoonbaar vakinhoudelijk juist of gedeeltelijk juist worden scorepunten toegekend naar analogie van het beoordelingsmodel;
 - 3.4 indien in het beoordelingsmodel verschillende mogelijkheden zijn opgenomen, gescheiden door het teken /, gelden deze mogelijkheden als verschillende formuleringen van eenzelfde prestatie.
- 4 Mocht tijdens het examen een hulpmiddel niet werken en dit is niet te wijten aan het verkeerd gebruik door de kandidaat dan mag dat geen invloed hebben op de beoordeling van de kandidaat. De kandidaat mag daar in tijd en scorepunten niet door benadeeld worden.
- 5 Indien de examinerator voor het begin van het examen meent dat in het examen of in het beoordelingsmodel een fout of onvolkomenheid zit, deelt hij dit zo spoedig mogelijk mee aan het College voor Toetsen en Examens.
Indien een vermeende fout of onvolkomenheid pas tijdens de afname blijkt, beoordeelt de examinerator het werk van de kandidaten alsof het examen en beoordelingsmodel juist zijn. Hij kan de fout of onvolkomenheid dan alsnog mededelen aan het College voor Toetsen en Examens.
Het is niet toegestaan zelfstandig af te wijken van het beoordelingsmodel. Met een eventuele fout wordt bij de definitieve vaststelling van de normering van het examen rekening gehouden (zie ook 5 Berekening cijfer).

- 6 Als een onvolkomen prestatie in een onderdeel van het examen doorwerkt in een daaropvolgend gedeelte, mag alleen die onvolkomen prestatie en niet de verdere uitwerking daarvan worden aangerekend, tenzij daardoor het volgende gedeelte aanzienlijk wordt vereenvoudigd of tenzij in het beoordelingsmodel anders is vermeld.
- 7 Scorepunten worden met inachtneming van het correctievoorschrift toegekend op grond van de door de kandidaat geleverde prestaties voor iedere opdracht. Er worden geen scorepunten vooraf gegeven.

NB

I. *Ten aanzien van de status van het correctievoorschrift:*

Het College voor Toetsen en Examens heeft de correctievoorschriften bij regeling vastgesteld. Het correctievoorschrift is een zogeheten algemeen verbindend voorschrift en valt onder wet- en regelgeving die van overheidswege wordt verstrekt. De corrector mag dus niet afwijken van het correctievoorschrift.

II. *Ten aanzien van aanvullingen op het correctievoorschrift:*

Er zijn twee redenen voor een aanvulling op het correctievoorschrift: verduidelijking en een fout.

Verduidelijking

Het correctievoorschrift is vóór de afname opgesteld. Tijdens de afname en de correctie blijkt pas welke antwoorden kandidaten geven. Vragen en reacties die via het Examenloket bij de Toets- en Examenlijn binnenkomen, kunnen duidelijk maken dat het correctievoorschrift niet voldoende recht doet aan door kandidaten gegeven antwoorden. Een aanvulling op het correctievoorschrift kan dan alsnog duidelijkheid bieden.

Een fout

Als het College voor Toetsen en Examens vaststelt dat een centraal examen een fout bevat, kan het besluiten tot een aanvulling op het correctievoorschrift.

Een aanvulling op het correctievoorschrift wordt door middel van een mailing vanuit Examenblad.nl bekendgemaakt. Een aanvulling op het correctievoorschrift wordt zo spoedig mogelijk verstuurd aan de examensecretarissen.

Als een onvolkomenheid op een dusdanig laat tijdstip geconstateerd wordt dat een aanvulling op het correctievoorschrift te laat komt, houdt het College voor Toetsen en Examens bij de vaststelling van de N-term rekening met de onvolkomenheid.

3 Vakspecifieke regels

Voor dit examen zijn geen vakspecifieke regels vastgesteld.

4 Beoordelingsmodel

Het beoordelingsmodel bestaat uit twee delen: het beoordelingsschema (paragraaf 4.1) en de toelichting bij het beoordelingsschema (paragraaf 4.2).

- In de toelichting bij het beoordelingsschema staan de uitwerkingen van schriftelijke en ICT-opdrachten en mondelinge vragen.
- Bij een beoordelingsaspect waarbij de kandidaat aan meerdere criteria moet voldoen om scorepunten te kunnen krijgen, alleen de te behalen punten toekennen indien de kandidaat aan ALLE criteria heeft voldaan.
- De nummers van de opdrachten die direct tijdens de afname van het examen beoordeeld moeten worden, zijn onderstreept. De overige opdrachten kunnen na de afname beoordeeld worden.
- In het beoordelingsschema zijn vakjes opgenomen, waarin aangegeven kan worden of de kandidaat wel (vinkje ✓) of niet (streepje -) aan het criterium / de criteria heeft voldaan.
- Als in het beoordelingsschema bij een opdracht klokjes (⊕ of ⊖) zijn weergegeven, wordt bij die opdracht het werktempo beoordeeld. Achter de klokjes noteert u de begin- en eindtijd van iedere kandidaat.
- Bij een minitoets vermeldt u de totaalscore van de kandidaat voor die minitoets achter het bijbehorende opdrachtnummer in het beoordelingsschema.

4.1 Beoordelingsschema

opdrachtnr.	omschrijving beoordelingsaspect	max. score	kandidaatnummer						
	ONDERDEEL A		naam van de kandidaat						
A1a	wedstrijdschema maken (zie 4.2)								
	alle wedstrijden duren twintig minuten en de eerste wedstrijden starten om 11:00 uur		<input type="checkbox"/>	<input type="checkbox"/>	<input type="checkbox"/>	<input type="checkbox"/>	<input type="checkbox"/>	<input type="checkbox"/>	<input type="checkbox"/>
	tussen alle poulewedstrijden zit een wisseltijd van 5 minuten		<input type="checkbox"/>	<input type="checkbox"/>	<input type="checkbox"/>	<input type="checkbox"/>	<input type="checkbox"/>	<input type="checkbox"/>	<input type="checkbox"/>
	tussen de poulewedstrijden en de kruisfinales en tussen de kruisfinales en grote en kleine finale zitten pauzes van 20 minuten		<input type="checkbox"/>	<input type="checkbox"/>	<input type="checkbox"/>	<input type="checkbox"/>	<input type="checkbox"/>	<input type="checkbox"/>	<input type="checkbox"/>
	alle aspecten juist	1							
	transport								

opd.	omschrijving beoordelingsaspect	max.	kandidaatnummer							
	transport									
A1b	<p>code A code B code C of hoger</p> <p><i>opmerking:</i> Bij code X moet u dit beoordelingsaspect handmatig nakijken (teams niet overal ingevuld / ergens een ongediende teamnaam). Dan geldt de volgende beoordeling:</p> <ul style="list-style-type: none"> – teams 1 tot en met 4 spelen in poule A en 5 tot en met 8 spelen in poule B – in elke poule spelen de teams één keer tegen elkaar en een team speelt niet tegelijkertijd op twee velden – de kruisfinales zijn juist ingedeeld (veld 1: nummer 1 poule A tegen nummer 2 van poule B + veld 2: nummer 1 van poule B tegen nummer 2 van poule A) – kleine en grote finale zijn juist ingedeeld (eerst de verliezers tegen elkaar en daarna de winnaars tegen elkaar) <p>alle aspecten juist per onjuist of ontbrekend aspect</p>	<p>2 1 0</p>								
	prijsberekening maken (zie 4.2)									
A2a	werkblad toegang									
	bij tickets is aangevinkt: weekendkaart VIP volwassene + toeslag printen kaarten		<input type="checkbox"/>	<input type="checkbox"/>	<input type="checkbox"/>	<input type="checkbox"/>	<input type="checkbox"/>	<input type="checkbox"/>	<input type="checkbox"/>	<input type="checkbox"/>
	bij korting is aangevinkt: 4x eerder aanwezig geweest		<input type="checkbox"/>	<input type="checkbox"/>	<input type="checkbox"/>	<input type="checkbox"/>	<input type="checkbox"/>	<input type="checkbox"/>	<input type="checkbox"/>	<input type="checkbox"/>
	bij verblijf in hotel is aangevinkt: 2-persoonskamer + ontbijt		<input type="checkbox"/>	<input type="checkbox"/>	<input type="checkbox"/>	<input type="checkbox"/>	<input type="checkbox"/>	<input type="checkbox"/>	<input type="checkbox"/>	<input type="checkbox"/>
	aantallen kloppen (4x weekendkaart, 4x toeslag printen, 2x 2-persoonskamer en 4x ontbijt)		<input type="checkbox"/>	<input type="checkbox"/>	<input type="checkbox"/>	<input type="checkbox"/>	<input type="checkbox"/>	<input type="checkbox"/>	<input type="checkbox"/>	<input type="checkbox"/>
	alle aspecten juist per onjuist of ontbrekend aspect	2								
	transport									

opd.	omschrijving beoordelingsaspect	max.	kandidaatnummer				
	transport						
	praktijksituatie beoordelen (zie 4.2)						
A3a	de kandidaat heeft bij vraag 1 vier juiste punten genoteerd van wat de gastheer goed deed	1					
A3b	de kandidaat heeft bij vraag 2 vier juiste verbeterpunten genoteerd <i>per onjuist of ontbrekend verbeterpunt</i>	2					
	transport						

opdr.	omschrijving beoordelingsaspect	max.	kandidaatnummer				
	transport						
	burgers maken						
A4a	een goede persoonlijke verzorging						
	de kandidaat:						
	draagt schone (werk)kleding en veilige schoenen		<input type="checkbox"/>	<input type="checkbox"/>	<input type="checkbox"/>	<input type="checkbox"/>	<input type="checkbox"/>
	wast handen vóór de werkzaamheden (of draagt handschoenen)		<input type="checkbox"/>	<input type="checkbox"/>	<input type="checkbox"/>	<input type="checkbox"/>	<input type="checkbox"/>
	draagt geen sierraden aan handen en heeft schone nagels (of draagt handschoenen)		<input type="checkbox"/>	<input type="checkbox"/>	<input type="checkbox"/>	<input type="checkbox"/>	<input type="checkbox"/>
	heeft geen kauwgom in de mond		<input type="checkbox"/>	<input type="checkbox"/>	<input type="checkbox"/>	<input type="checkbox"/>	<input type="checkbox"/>
	alle aspecten juist	1					
A4b	hygiënisch, efficiënt, veilig en milieubewust werken						
	de kandidaat:						
	kiest alle juiste ingrediënten bij de variant		<input type="checkbox"/>	<input type="checkbox"/>	<input type="checkbox"/>	<input type="checkbox"/>	<input type="checkbox"/>
	neemt van alle ingrediënten de juiste hoeveelheden		<input type="checkbox"/>	<input type="checkbox"/>	<input type="checkbox"/>	<input type="checkbox"/>	<input type="checkbox"/>
	haalt ingrediënten zo veel mogelijk in één keer op (loopt niet onnodig heen en weer)		<input type="checkbox"/>	<input type="checkbox"/>	<input type="checkbox"/>	<input type="checkbox"/>	<input type="checkbox"/>
	wast groenten voor gebruik		<input type="checkbox"/>	<input type="checkbox"/>	<input type="checkbox"/>	<input type="checkbox"/>	<input type="checkbox"/>
	kiest altijd de juiste kleur snijplank / zorgt altijd voor een schone snijplank		<input type="checkbox"/>	<input type="checkbox"/>	<input type="checkbox"/>	<input type="checkbox"/>	<input type="checkbox"/>
	ruimt de werkplek tussendoor op en legt het bestek niet direct op het werkblad		<input type="checkbox"/>	<input type="checkbox"/>	<input type="checkbox"/>	<input type="checkbox"/>	<input type="checkbox"/>
	alle aspecten juist	2					
	<i>per onjuist of ontbrekend aspect</i>	-1					
	transport						

opd.	omschrijving beoordelingsaspect	max.	kandidaatnummer				
	transport						
A4c	bereiding burgers						
	de kandidaat:						
	mengt alle ingrediënten van de burgers goed door elkaar		<input type="checkbox"/>	<input type="checkbox"/>	<input type="checkbox"/>	<input type="checkbox"/>	<input type="checkbox"/>
	heeft twee gelijke stevige burgers gemaakt zonder 'scheuren'		<input type="checkbox"/>	<input type="checkbox"/>	<input type="checkbox"/>	<input type="checkbox"/>	<input type="checkbox"/>
	bakt de burgers in margarine aan beide kanten bruin		<input type="checkbox"/>	<input type="checkbox"/>	<input type="checkbox"/>	<input type="checkbox"/>	<input type="checkbox"/>
	alle aspecten juist <i>per onjuist of ontbrekend aspect</i>	2 -1					
A4d	bereiding saus						
	de kandidaat:						
	snippert het sjalotje zeer fijn en hakt de augurk zeer fijn / pelt en perst de knoflook		<input type="checkbox"/>	<input type="checkbox"/>	<input type="checkbox"/>	<input type="checkbox"/>	<input type="checkbox"/>
	mengt alle ingrediënten van de saus goed door elkaar		<input type="checkbox"/>	<input type="checkbox"/>	<input type="checkbox"/>	<input type="checkbox"/>	<input type="checkbox"/>
	proeft de saus voor en na het op smaak maken, met een schone lepel		<input type="checkbox"/>	<input type="checkbox"/>	<input type="checkbox"/>	<input type="checkbox"/>	<input type="checkbox"/>
	zet de saus afgedekt en koel weg tot gebruik		<input type="checkbox"/>	<input type="checkbox"/>	<input type="checkbox"/>	<input type="checkbox"/>	<input type="checkbox"/>
	alle aspecten juist <i>per onjuist of ontbrekend aspect</i>	2 -1					
	transport						

opdr.	omschrijving beoordelingsaspect	max.	kandidaatnummer							
	transport									
A4e	bereiding broodjes									
	de kandidaat:									
	sniijdt de ijsbergsla in reepjes, de tomaat in dunne plakjes, scharft van de komkommer dunne plakjes, schilt de ui en snijdt de ui in dunne ringen		<input type="checkbox"/>	<input type="checkbox"/>	<input type="checkbox"/>	<input type="checkbox"/>	<input type="checkbox"/>	<input type="checkbox"/>	<input type="checkbox"/>	<input type="checkbox"/>
	plaatst de bakplaat/het rooster met de broodjes in het midden van de voorverwarme oven		<input type="checkbox"/>	<input type="checkbox"/>	<input type="checkbox"/>	<input type="checkbox"/>	<input type="checkbox"/>	<input type="checkbox"/>	<input type="checkbox"/>	<input type="checkbox"/>
	verwarmt de broodjes op juiste wijze zonder dat ze verbranden		<input type="checkbox"/>	<input type="checkbox"/>	<input type="checkbox"/>	<input type="checkbox"/>	<input type="checkbox"/>	<input type="checkbox"/>	<input type="checkbox"/>	<input type="checkbox"/>
	belegt de broodjes in de juiste volgorde (zie recept)		<input type="checkbox"/>	<input type="checkbox"/>	<input type="checkbox"/>	<input type="checkbox"/>	<input type="checkbox"/>	<input type="checkbox"/>	<input type="checkbox"/>	<input type="checkbox"/>
	alle aspecten juist <i>per onjuist of ontbrekend aspect</i>	2 -1								
A4f	resultaat burgers									
	de broodjes zijn goed vastgezet met een prikker		<input type="checkbox"/>	<input type="checkbox"/>	<input type="checkbox"/>	<input type="checkbox"/>	<input type="checkbox"/>	<input type="checkbox"/>	<input type="checkbox"/>	<input type="checkbox"/>
	de broodjes burger zijn geserveerd op twee bordjes met schone randen met naast elk bordje een gevouwen servet		<input type="checkbox"/>	<input type="checkbox"/>	<input type="checkbox"/>	<input type="checkbox"/>	<input type="checkbox"/>	<input type="checkbox"/>	<input type="checkbox"/>	<input type="checkbox"/>
	de burgers zijn warm en gaar en de burgers passen op de broodjes		<input type="checkbox"/>	<input type="checkbox"/>	<input type="checkbox"/>	<input type="checkbox"/>	<input type="checkbox"/>	<input type="checkbox"/>	<input type="checkbox"/>	<input type="checkbox"/>
	alle aspecten juist <i>per onjuist of ontbrekend aspect</i>	2 -1								
	transport									

opd.	omschrijving beoordelingsaspect	max.	kandidaatnummer						
	transport								
A4g	opruimen								
	de kandidaat:								
	gebruikt heet/warm afwaswater en laat water niet onnodig stromen en gebruikt het juiste textiel of ruimt de vaatwasser correct in en kiest het juiste wasprogramma		<input type="checkbox"/>	<input type="checkbox"/>	<input type="checkbox"/>	<input type="checkbox"/>	<input type="checkbox"/>	<input type="checkbox"/>	<input type="checkbox"/>
	laat de werkplek schoon en netjes achter		<input type="checkbox"/>	<input type="checkbox"/>	<input type="checkbox"/>	<input type="checkbox"/>	<input type="checkbox"/>	<input type="checkbox"/>	<input type="checkbox"/>
	beide aspecten juist	1							
A5	minutoets	12							
	totaal onderdeel A	37							

opdr.	omschrijving beoordelingsaspect	max.	kandidaatnummer				
	ONDERDEEL B						
	ABRI-poster ontwerpen (beoordelen op scherm - zie 4.2)						
🌐	Noteer hier de begintijd van opdracht B1 van iedere kandidaat.	begintijd:					
🌐	Noteer hier de eindtijd van opdracht B1 van iedere kandidaat.	eindtijd:					
B1a	De kandidaat heeft de opdracht binnen 20 minuten gemaakt en minimaal 4 punten gescoord op beoordelingsaspect B1b + B1c. De kandidaat heeft de opdracht in 20 tot en met 23 minuten gemaakt en minimaal 4 punten gescoord op beoordelingsaspect B1b + B1c. De kandidaat heeft langer dan 23 minuten gedaan over de opdracht of minder dan 4 punten gescoord op beoordelingsaspect B1b + B1c.	2					
B1b	de afmeting van het ontwerp is 12 cm bij 17,5 cm		<input type="checkbox"/>	<input type="checkbox"/>	<input type="checkbox"/>	<input type="checkbox"/>	<input type="checkbox"/>
	de ABRI-poster is rood ingekleurd		<input type="checkbox"/>	<input type="checkbox"/>	<input type="checkbox"/>	<input type="checkbox"/>	<input type="checkbox"/>
	alle getypte teksten staan in Trebuchet MS en alle teksten zijn duidelijk leesbaar		<input type="checkbox"/>	<input type="checkbox"/>	<input type="checkbox"/>	<input type="checkbox"/>	<input type="checkbox"/>
	de afbeelding ZYPP is 8,5 cm breed en ongeveer 12 cm hoog (marge +/- 0,2 cm) en de blokpijl is langer dan de afbeelding ZYPP		<input type="checkbox"/>	<input type="checkbox"/>	<input type="checkbox"/>	<input type="checkbox"/>	<input type="checkbox"/>
	alle aspecten juist <i>per onjuist of ontbrekend aspect</i>	3					
	transport	-1					

opd.	omschrijving beoordelingsaspect	max.	kandidaatnummer				
	transport						
B1c	de afbeelding van ZYPP staat ongeveer in het midden van de poster (zodat aan alle zijden een rand over blijft)		<input type="checkbox"/>	<input type="checkbox"/>	<input type="checkbox"/>	<input type="checkbox"/>	<input type="checkbox"/>
	de tekstballon staat in de linkerbovenhoek, vrij van de buitenranden, is zwart opgevuld, wijst naar de mond van de zangeres en in de tekstballon staat in wit de tekst: Jij komt toch ook?		<input type="checkbox"/>	<input type="checkbox"/>	<input type="checkbox"/>	<input type="checkbox"/>	<input type="checkbox"/>
	het logo van het festival staat in de rechterbovenhoek vrij van de buitenranden en is goed leesbaar		<input type="checkbox"/>	<input type="checkbox"/>	<input type="checkbox"/>	<input type="checkbox"/>	<input type="checkbox"/>
	data en websiteadres staan in zwart gecentreerd onder de afbeelding van de zangeres en lettergrootte is groter dan 12 punts		<input type="checkbox"/>	<input type="checkbox"/>	<input type="checkbox"/>	<input type="checkbox"/>	<input type="checkbox"/>
	de blokpijl staat rechtop, wijst naar het logo, is zwart opgevuld, de onderkant van de blokpijl loopt gelijk met de onderkant van de afbeelding van de zangeres en de blokpijl valt niet buiten de poster		<input type="checkbox"/>	<input type="checkbox"/>	<input type="checkbox"/>	<input type="checkbox"/>	<input type="checkbox"/>
	alle aspecten juist <i>per onjuist of ontbrekend aspect</i>	4					
	transport						

opd.	omschrijving beoordelingsaspect	max.	kandidaatnummer						
	transport								
	blog schrijven (beoordelen op scherm)								
B2a	inhoud								
	de kop van het blog heeft een toepasselijke titel van maximaal één zin		<input type="checkbox"/>	<input type="checkbox"/>	<input type="checkbox"/>	<input type="checkbox"/>	<input type="checkbox"/>	<input type="checkbox"/>	<input type="checkbox"/>
	de eerste alinea gaat over wat er is gewijzigd		<input type="checkbox"/>	<input type="checkbox"/>	<input type="checkbox"/>	<input type="checkbox"/>	<input type="checkbox"/>	<input type="checkbox"/>	<input type="checkbox"/>
	de tweede alinea gaat over festival Ludiek		<input type="checkbox"/>	<input type="checkbox"/>	<input type="checkbox"/>	<input type="checkbox"/>	<input type="checkbox"/>	<input type="checkbox"/>	<input type="checkbox"/>
	de derde alinea roept op om naar het festival te komen		<input type="checkbox"/>	<input type="checkbox"/>	<input type="checkbox"/>	<input type="checkbox"/>	<input type="checkbox"/>	<input type="checkbox"/>	<input type="checkbox"/>
	het blog bevat het logo van het festival en twee foto's		<input type="checkbox"/>	<input type="checkbox"/>	<input type="checkbox"/>	<input type="checkbox"/>	<input type="checkbox"/>	<input type="checkbox"/>	<input type="checkbox"/>
	het blog bevat een verwijzing naar www.festivalludiek.nl en geschreven door [naam van de kandidaat]		<input type="checkbox"/>	<input type="checkbox"/>	<input type="checkbox"/>	<input type="checkbox"/>	<input type="checkbox"/>	<input type="checkbox"/>	<input type="checkbox"/>
	alle aspecten juist <i>per onjuist of ontbrekend aspect</i>	3							
	spelling en grammatica								
	correcte spelling (bij drie of meer spelfouten dit aspect fout rekenen)		<input type="checkbox"/>	<input type="checkbox"/>	<input type="checkbox"/>	<input type="checkbox"/>	<input type="checkbox"/>	<input type="checkbox"/>	<input type="checkbox"/>
	correcte zinsopbouw (bij drie of meer foute zinnen dit aspect fout rekenen)		<input type="checkbox"/>	<input type="checkbox"/>	<input type="checkbox"/>	<input type="checkbox"/>	<input type="checkbox"/>	<input type="checkbox"/>	<input type="checkbox"/>
	het blog bevat minimaal 100 en maximaal 150 woorden (inclusief kop en ondertekening)		<input type="checkbox"/>	<input type="checkbox"/>	<input type="checkbox"/>	<input type="checkbox"/>	<input type="checkbox"/>	<input type="checkbox"/>	<input type="checkbox"/>
	alle aspecten juist <i>per onjuist of ontbrekend aspect</i>	2							
	transport								

opd.	omschrijving beoordelingsaspect	max.	kandidaatnummer							
	transport									
B2c	aantrekkelijk festival uit het blog blijkt dat door de wijziging van het programma, het festival nog steeds aantrekkelijk is	1								
	presentatie maken (beoordelen op scherm)									
B3a	inhoud									
	de presentatie bestaat uit vijf dia's en alle dia's hebben een passende titel		<input type="checkbox"/>	<input type="checkbox"/>	<input type="checkbox"/>	<input type="checkbox"/>	<input type="checkbox"/>	<input type="checkbox"/>	<input type="checkbox"/>	<input type="checkbox"/>
	op dia 1 staat festival Ludiek, (zaterdag) 20 en (zondag) 21 juli (2019), (Landgoed Lichtenberg) in Lomark		<input type="checkbox"/>	<input type="checkbox"/>	<input type="checkbox"/>	<input type="checkbox"/>	<input type="checkbox"/>	<input type="checkbox"/>	<input type="checkbox"/>	<input type="checkbox"/>
	op dia 2 staan twee sfeerfoto's van vorige jaren van het festival en eigen tekst van één zin		<input type="checkbox"/>	<input type="checkbox"/>	<input type="checkbox"/>	<input type="checkbox"/>	<input type="checkbox"/>	<input type="checkbox"/>	<input type="checkbox"/>	<input type="checkbox"/>
	op dia 3 staan alle artiesten die komen optreden (Jay Zy, T.L.C., K.G.T., 4Funk, Deedee, Weversband, Metals, DJ Marvin, Gtars, DJ van Duyk, Dwars, Funky Groove, Jojo, Johnnies, Ladiez, Heartbeat, Smittys/U3Dolls, Just4Fun, Topseven, M.A.R.T., Easyband, Candy, Vandijk, DJ Bart)		<input type="checkbox"/>	<input type="checkbox"/>	<input type="checkbox"/>	<input type="checkbox"/>	<input type="checkbox"/>	<input type="checkbox"/>	<input type="checkbox"/>	<input type="checkbox"/>
	op dia 4 zijn twee passende krantenkoppen opgenomen (krantenkoppen 2, 3 en 4 zijn passend en krantenkop 1 is niet passend)		<input type="checkbox"/>	<input type="checkbox"/>	<input type="checkbox"/>	<input type="checkbox"/>	<input type="checkbox"/>	<input type="checkbox"/>	<input type="checkbox"/>	<input type="checkbox"/>
	op dia 5 staat in eigen tekst van één zin waarom je zeker naar het festival moet komen		<input type="checkbox"/>	<input type="checkbox"/>	<input type="checkbox"/>	<input type="checkbox"/>	<input type="checkbox"/>	<input type="checkbox"/>	<input type="checkbox"/>	<input type="checkbox"/>
	alle aspecten juist <i>per onjuist of ontbrekend aspect</i>	3								
	transport	-1								

opd.	omschrijving beoordelingsaspect	max.	kandidaatnummer					
	transport							
B3b	vormgeving en techniek							
	de achtergrondkleur van alle dia's is lichtgrijs		<input type="checkbox"/>	<input type="checkbox"/>	<input type="checkbox"/>	<input type="checkbox"/>	<input type="checkbox"/>	<input type="checkbox"/>
	de titels van de dia's staan in lettertype Arial met lettergrootte 33 punts		<input type="checkbox"/>	<input type="checkbox"/>	<input type="checkbox"/>	<input type="checkbox"/>	<input type="checkbox"/>	<input type="checkbox"/>
	op elke dia staat het logo rechtsboven op precies dezelfde plaats		<input type="checkbox"/>	<input type="checkbox"/>	<input type="checkbox"/>	<input type="checkbox"/>	<input type="checkbox"/>	<input type="checkbox"/>
	de dia's zijn goed leesbaar (lettergrootte van getypte tekst is minimaal 18 punts)		<input type="checkbox"/>	<input type="checkbox"/>	<input type="checkbox"/>	<input type="checkbox"/>	<input type="checkbox"/>	<input type="checkbox"/>
	de presentatie is doorlopend		<input type="checkbox"/>	<input type="checkbox"/>	<input type="checkbox"/>	<input type="checkbox"/>	<input type="checkbox"/>	<input type="checkbox"/>
	alle dia's verschijnen vanaf links in beeld en verdwijnen naar rechts		<input type="checkbox"/>	<input type="checkbox"/>	<input type="checkbox"/>	<input type="checkbox"/>	<input type="checkbox"/>	<input type="checkbox"/>
	elke dia is 6 seconden in beeld		<input type="checkbox"/>	<input type="checkbox"/>	<input type="checkbox"/>	<input type="checkbox"/>	<input type="checkbox"/>	<input type="checkbox"/>
	alle aspecten juist <i>per onjuist of ontbrekend aspect</i>	3 -1						
		transport						

opd.	omschrijving beoordelingsaspect	max.	kandidaatnummer				
	transport						
B4	pitch voorbereiden en geven						
	de duur van de pitch is minimaal 30 en maximaal 60 seconden		<input type="checkbox"/>	<input type="checkbox"/>	<input type="checkbox"/>	<input type="checkbox"/>	<input type="checkbox"/>
	de kandidaat is duidelijk verstaanbaar		<input type="checkbox"/>	<input type="checkbox"/>	<input type="checkbox"/>	<input type="checkbox"/>	<input type="checkbox"/>
	de kandidaat maakt oogcontact met de toehoorder(s)		<input type="checkbox"/>	<input type="checkbox"/>	<input type="checkbox"/>	<input type="checkbox"/>	<input type="checkbox"/>
	de duur (2 dagen), data (20 en 21 juli 2019) en plaats (landgoed Lichtenburg in Lomark) van het festival zijn genoemd		<input type="checkbox"/>	<input type="checkbox"/>	<input type="checkbox"/>	<input type="checkbox"/>	<input type="checkbox"/>
	doelgroep (jong en oud), aantal bezoekers 2018 (40.000) en activiteiten (muziek, theater, spel- en sport) zijn genoemd		<input type="checkbox"/>	<input type="checkbox"/>	<input type="checkbox"/>	<input type="checkbox"/>	<input type="checkbox"/>
	de kandidaat geeft als belang voor de provincie aan dat veel plaatselijke en provinciale ondernemers zijn betrokken bij het festival		<input type="checkbox"/>	<input type="checkbox"/>	<input type="checkbox"/>	<input type="checkbox"/>	<input type="checkbox"/>
	de kandidaat geeft als belang voor de provincie aan dat bezoekers van ver buiten de provincie komen en dat ze geld uitgeven aan plaatselijke winkeliers, restaurants en hotels		<input type="checkbox"/>	<input type="checkbox"/>	<input type="checkbox"/>	<input type="checkbox"/>	<input type="checkbox"/>
	tijdens de pitch heeft de kandidaat aangegeven waarom festival Ludiek in aanmerking moet komen voor de subsidie		<input type="checkbox"/>	<input type="checkbox"/>	<input type="checkbox"/>	<input type="checkbox"/>	<input type="checkbox"/>
	de pitch wordt afgesloten met een zin waar subsidiegevers enthousiast van worden		<input type="checkbox"/>	<input type="checkbox"/>	<input type="checkbox"/>	<input type="checkbox"/>	<input type="checkbox"/>
	alle aspecten juist <i>per onjuist of ontbrekend aspect</i>	9 -1					
	transport						

opd.	omschrijving beoordelingsaspect	max.	kandidaatnummer				
	transport						
	terugkijken						
B5a	bij vraag 1 en bij vraag 2 komt het oordeel van de kandidaat (ja of nee) overeen met hetgeen de examinerator bij de pitch heeft waargenomen (zie beoordelingsaspecten bij B4)	1					
B5b	de kandidaat heeft twee juiste voorbeelden van eisen voor de pitch genoemd <i>per onjuist of ontbrekend voorbeeld</i>	2					
	totaal onderdeel B	33					

opd.	omschrijving beoordelingsaspect	max.	kandidaatnummer						
	ONDERDEEL C								
C1	vragen beantwoorden (zie 4.2) per juist beantwoorde vraag	3							
	prototype maken								
C2a	stuknummer 1 en 2: voorpaneel en achterpaneel (tolerantie ± 1 mm)								
	de buitenomtrek van de kabel-eter is bij stuknummer 1 en 2 identiek		<input type="checkbox"/>	<input type="checkbox"/>	<input type="checkbox"/>	<input type="checkbox"/>	<input type="checkbox"/>	<input type="checkbox"/>	<input type="checkbox"/>
	de kabel-eter is volgens mal juist overgenomen op het plankje (inclusief de juiste hoeken van kop en staart)		<input type="checkbox"/>	<input type="checkbox"/>	<input type="checkbox"/>	<input type="checkbox"/>	<input type="checkbox"/>	<input type="checkbox"/>	<input type="checkbox"/>
	het gatenpatroon van de sleuven en het oog is bij stuknummer 1 en 2 gelijk en volgens tekening geboord		<input type="checkbox"/>	<input type="checkbox"/>	<input type="checkbox"/>	<input type="checkbox"/>	<input type="checkbox"/>	<input type="checkbox"/>	<input type="checkbox"/>
	de sleuven zijn netjes in de juiste vorm uitgezaagd		<input type="checkbox"/>	<input type="checkbox"/>	<input type="checkbox"/>	<input type="checkbox"/>	<input type="checkbox"/>	<input type="checkbox"/>	<input type="checkbox"/>
	de ruimte tussen de poten is netjes uitgezaagd		<input type="checkbox"/>	<input type="checkbox"/>	<input type="checkbox"/>	<input type="checkbox"/>	<input type="checkbox"/>	<input type="checkbox"/>	<input type="checkbox"/>
	alle aspecten juist per <i>onjuist of ontbrekend aspect</i>	5							
	stuknummer 3: beugel (tolerantie ± 1 mm)								
	de hoekjes van stuknummer 3 zijn netjes uitgeknipt volgens tekening		<input type="checkbox"/>	<input type="checkbox"/>	<input type="checkbox"/>	<input type="checkbox"/>	<input type="checkbox"/>	<input type="checkbox"/>	<input type="checkbox"/>
	stuknummer 3 is volgens tekening gezet en heeft de juiste maten		<input type="checkbox"/>	<input type="checkbox"/>	<input type="checkbox"/>	<input type="checkbox"/>	<input type="checkbox"/>	<input type="checkbox"/>	<input type="checkbox"/>
	beide aspecten juist per <i>onjuist of ontbrekend aspect</i>	2							
	transport								

opd.	omschrijving beoordelingsaspect	max.	kandidaatnummer								
	transport										
C2c	gaten deuvels de gaten voor de deuvels zijn op de juiste plaats met de juiste diameter (6 mm) geboord, maar niet volledig doorgeboord	1									
C2d	afwerking en montage alle bramen en scherpe randjes zijn verwijderd de stuknummers 1 en 2 zijn met behulp van de deuvels aan elkaar gemonteerd en met gelijke tussenafstand (beide delen zijn evenwijdig gemonteerd met een tussenafstand van 10 mm) stuknummer 3 is volgens tekening gemonteerd op stuknummer 1 en 2 alle aspecten juist <i>per onjuist of ontbrekend aspect</i>	3	<input type="checkbox"/>	<input type="checkbox"/>	<input type="checkbox"/>	<input type="checkbox"/>	<input type="checkbox"/>	<input type="checkbox"/>	<input type="checkbox"/>	<input type="checkbox"/>	<input type="checkbox"/>
C2e	hulpvragen De kandidaat heeft géén inhoudelijke hulpvraag gesteld.	1									
C2f	werkhouding de kandidaat heeft: machines, gereedschappen en materialen altijd correct en veilig gebruikt steeds efficiënt gewerkt en logische volgordes gehanteerd persoonlijke beschermingsmiddelen altijd juist gekozen en op de goede manier gebruikt de werkplek opgeruimd gehouden tijdens het werken na afloop alles correct opgeruimd (materialen, gereedschappen, afval) alle aspecten juist <i>per onjuist of ontbrekend aspect</i>	2	<input type="checkbox"/>	<input type="checkbox"/>	<input type="checkbox"/>	<input type="checkbox"/>	<input type="checkbox"/>	<input type="checkbox"/>	<input type="checkbox"/>	<input type="checkbox"/>	<input type="checkbox"/>
	transport										

opdr.	omschrijving beoordelingsaspect	max.	kandidaatnummer				
	transport						
	2D-werktekening maken (beoordelen op scherm - zie 4.2)						
C3a	algemeen						
	het festivalglas is getekend op A4-formaat met een schaal 1:2		<input type="checkbox"/>	<input type="checkbox"/>	<input type="checkbox"/>	<input type="checkbox"/>	<input type="checkbox"/>
	het vooraanzicht is getekend		<input type="checkbox"/>	<input type="checkbox"/>	<input type="checkbox"/>	<input type="checkbox"/>	<input type="checkbox"/>
	alle maten en maatlijnen staan op de juiste positie in de tekening		<input type="checkbox"/>	<input type="checkbox"/>	<input type="checkbox"/>	<input type="checkbox"/>	<input type="checkbox"/>
	er zijn géén inhoudelijke hulpvragen gesteld		<input type="checkbox"/>	<input type="checkbox"/>	<input type="checkbox"/>	<input type="checkbox"/>	<input type="checkbox"/>
	alle aspecten juist <i>per onjuist of ontbrekend aspect</i>	3 -1					
C3b	juiste maten						
	de maten van de voet zijn juist getekend: – diameter 100 mm – hoogte 5 mm		<input type="checkbox"/>	<input type="checkbox"/>	<input type="checkbox"/>	<input type="checkbox"/>	<input type="checkbox"/>
	de maten van de steel zijn juist getekend: – diameter 12 mm – hoogte 92 mm		<input type="checkbox"/>	<input type="checkbox"/>	<input type="checkbox"/>	<input type="checkbox"/>	<input type="checkbox"/>
	de maten van de kelk zijn juist getekend: – buitendiameter 90 mm en binnen diameter 78 mm – hoogte 60 mm – dikte glas 5 mm		<input type="checkbox"/>	<input type="checkbox"/>	<input type="checkbox"/>	<input type="checkbox"/>	<input type="checkbox"/>
	de totale hoogtemaat is juist getekend (152 mm)		<input type="checkbox"/>	<input type="checkbox"/>	<input type="checkbox"/>	<input type="checkbox"/>	<input type="checkbox"/>
	alle aspecten juist <i>per onjuist of ontbrekend aspect</i>	4 -1					
	transport						

opd.	omschrijving beoordelingsaspect	max.	kandidaatnummer				
	transport						
C3c	stempel/titelblok het stempel/titelblok is juist en volledig ingevuld (schaal [1:2], maateenheid [mm], datum [dag examenafname], getekend [naam kandidaat], afdeling [D&P], benaming [festivalglas] en formaat [A4])	1					
C4	minutoets	12					
	totaal onderdeel C	37					

opd.	omschrijving beoordelingsaspect	max.	kandidaatnummer					
	ONDERDEEL D							
D1	draaiboek maken (zie 4.2)							
	het klaarzetten en instellen van materialen eindigt om 11:00 uur		<input type="checkbox"/>	<input type="checkbox"/>	<input type="checkbox"/>	<input type="checkbox"/>	<input type="checkbox"/>	
	de eerste opname begint om 11:00 uur, de tweede opname om 13:30 uur, de derde opname om 16:00 uur en elke opname duurt 60 minuten		<input type="checkbox"/>	<input type="checkbox"/>	<input type="checkbox"/>	<input type="checkbox"/>	<input type="checkbox"/>	
	het overzetten van filmbeelden en het monteren van elke opname duurt 45 minuten		<input type="checkbox"/>	<input type="checkbox"/>	<input type="checkbox"/>	<input type="checkbox"/>	<input type="checkbox"/>	
	het opruimen van de materialen begint om 17:00 uur en duurt 15 minuten		<input type="checkbox"/>	<input type="checkbox"/>	<input type="checkbox"/>	<input type="checkbox"/>	<input type="checkbox"/>	
	de eindmontage begint om 17:45 uur en duurt 45 minuten		<input type="checkbox"/>	<input type="checkbox"/>	<input type="checkbox"/>	<input type="checkbox"/>	<input type="checkbox"/>	
	de kolom taak is juist ingevuld		<input type="checkbox"/>	<input type="checkbox"/>	<input type="checkbox"/>	<input type="checkbox"/>	<input type="checkbox"/>	
	de kolom wie is juist ingevuld		<input type="checkbox"/>	<input type="checkbox"/>	<input type="checkbox"/>	<input type="checkbox"/>	<input type="checkbox"/>	
	de kolom benodigde materialen is juist ingevuld		<input type="checkbox"/>	<input type="checkbox"/>	<input type="checkbox"/>	<input type="checkbox"/>	<input type="checkbox"/>	
	alle aspecten juist <i>per onjuist of ontbrekend aspect</i>	5 -1						
D2a	advies geven (beoordelen op scherm - zie 4.2)							
	juiste bedragen							
	het eindbedrag van Reclamedruk is € 163,48 (zie ook 4.2)		<input type="checkbox"/>	<input type="checkbox"/>	<input type="checkbox"/>	<input type="checkbox"/>	<input type="checkbox"/>	
	het eindbedrag van Advertise4U is € 173,19 (zie ook 4.2)		<input type="checkbox"/>	<input type="checkbox"/>	<input type="checkbox"/>	<input type="checkbox"/>	<input type="checkbox"/>	
	het eindbedrag van Comdruk is € 174,63 (zie ook 4.2)		<input type="checkbox"/>	<input type="checkbox"/>	<input type="checkbox"/>	<input type="checkbox"/>	<input type="checkbox"/>	
alle aspecten juist <i>per onjuist of ontbrekend aspect</i>	3 -1							
transport								

opd.	omschrijving beoordelingsaspect	max.	kandidaatnummer				
	transport						
D2b	memo						
	de kop van de memo is volledig en juist ingevuld		<input type="checkbox"/>	<input type="checkbox"/>	<input type="checkbox"/>	<input type="checkbox"/>	<input type="checkbox"/>
	de memo bevat een formele aanhef en afsluiting (hoi, hallo, doe of dag is bijvoorbeeld niet formeel)		<input type="checkbox"/>	<input type="checkbox"/>	<input type="checkbox"/>	<input type="checkbox"/>	<input type="checkbox"/>
	er wordt een juist advies gegeven op basis van de gemaakte berekening		<input type="checkbox"/>	<input type="checkbox"/>	<input type="checkbox"/>	<input type="checkbox"/>	<input type="checkbox"/>
	er is een goed argument gegeven bij het advies (prijs / valt binnen budget)		<input type="checkbox"/>	<input type="checkbox"/>	<input type="checkbox"/>	<input type="checkbox"/>	<input type="checkbox"/>
	bij de afsluiting staat voornaam/voorletter en achternaam van de kandidaat		<input type="checkbox"/>	<input type="checkbox"/>	<input type="checkbox"/>	<input type="checkbox"/>	<input type="checkbox"/>
	alle aspecten juist <i>per onjuist of ontbrekend aspect</i>	3 -1					
transport							

opd.	omschrijving beoordelingsaspect	max.	kandidaatnummer						
	transport								
<u>D3</u>	film maken								
	de kandidaat:								
	sluit de apparatuur zelfstandig en juist aan		<input type="checkbox"/>	<input type="checkbox"/>	<input type="checkbox"/>	<input type="checkbox"/>	<input type="checkbox"/>	<input type="checkbox"/>	<input type="checkbox"/>
	heeft de camera en het statief klaargezet		<input type="checkbox"/>	<input type="checkbox"/>	<input type="checkbox"/>	<input type="checkbox"/>	<input type="checkbox"/>	<input type="checkbox"/>	<input type="checkbox"/>
	gebruikt de apparatuur zelfstandig en juist		<input type="checkbox"/>	<input type="checkbox"/>	<input type="checkbox"/>	<input type="checkbox"/>	<input type="checkbox"/>	<input type="checkbox"/>	<input type="checkbox"/>
	heeft geen inhoudelijke hulpvragen gesteld		<input type="checkbox"/>	<input type="checkbox"/>	<input type="checkbox"/>	<input type="checkbox"/>	<input type="checkbox"/>	<input type="checkbox"/>	<input type="checkbox"/>
	alle aspecten juist <i>per onjuist of ontbrekend aspect</i>		3						
transport									

opd.	omschrijving beoordelingsaspect	max.	kandidaatnummer				
	transport						
	film monteren (beoordelen op scherm)						
D4a	inhoud film						
	de film start met een passende titel		<input type="checkbox"/>	<input type="checkbox"/>	<input type="checkbox"/>	<input type="checkbox"/>	<input type="checkbox"/>
	de eigen opnames, het filmfragment en de foto's staan in de juiste volgorde van tijd (juiste volgorde is: opname waarin kandidaat iedereen welkom heet, foto 1, foto 2, foto 3, aangeleverd filmfragment, foto 4, foto 5, opnamen waarin kandidaat oproept om naar festival te komen)		<input type="checkbox"/>	<input type="checkbox"/>	<input type="checkbox"/>	<input type="checkbox"/>	<input type="checkbox"/>
	de film eindigt met de volgende aftiteling: – montage: naam kandidaat – foto's: privécollectie – muziek: de naam van het gebruikte bestand – datum examenafname inclusief jaartal		<input type="checkbox"/>	<input type="checkbox"/>	<input type="checkbox"/>	<input type="checkbox"/>	<input type="checkbox"/>
	alle aspecten juist <i>per onjuist of ontbrekend aspect</i>	2					
	duur film						
D4b	de film heeft een totale lengte van minimaal 70 seconden en maximaal 80 seconden		<input type="checkbox"/>	<input type="checkbox"/>	<input type="checkbox"/>	<input type="checkbox"/>	<input type="checkbox"/>
	elke foto is 3 seconden in beeld		<input type="checkbox"/>	<input type="checkbox"/>	<input type="checkbox"/>	<input type="checkbox"/>	<input type="checkbox"/>
	de duur van de eigen opnames samen is maximaal 30 seconden		<input type="checkbox"/>	<input type="checkbox"/>	<input type="checkbox"/>	<input type="checkbox"/>	<input type="checkbox"/>
	alle aspecten juist <i>per onjuist of ontbrekend aspect</i>	2					
	transport						

opd.	omschrijving beoordelingsaspect	max.	kandidaatnummer							
	transport									
D4c	vormgeving en techniek									
	bij de eerste opname van zichzelf is alleen het gezicht van de kandidaat in beeld		<input type="checkbox"/>	<input type="checkbox"/>	<input type="checkbox"/>	<input type="checkbox"/>	<input type="checkbox"/>	<input type="checkbox"/>	<input type="checkbox"/>	<input type="checkbox"/>
	bij de tweede opname van zichzelf is de kandidaat helemaal in beeld		<input type="checkbox"/>	<input type="checkbox"/>	<input type="checkbox"/>	<input type="checkbox"/>	<input type="checkbox"/>	<input type="checkbox"/>	<input type="checkbox"/>	<input type="checkbox"/>
	de verschillende onderdelen van de film (eigen opnames, foto's en filmfragment) lopen mooi in elkaar over / sluiten op elkaar aan (er is geen zwart scherm te zien tussen de fragmenten en de foto's)		<input type="checkbox"/>	<input type="checkbox"/>	<input type="checkbox"/>	<input type="checkbox"/>	<input type="checkbox"/>	<input type="checkbox"/>	<input type="checkbox"/>	<input type="checkbox"/>
	de beelden van de eigen opnames faden uit		<input type="checkbox"/>	<input type="checkbox"/>	<input type="checkbox"/>	<input type="checkbox"/>	<input type="checkbox"/>	<input type="checkbox"/>	<input type="checkbox"/>	<input type="checkbox"/>
	de gesproken teksten zijn goed verstaanbaar		<input type="checkbox"/>	<input type="checkbox"/>	<input type="checkbox"/>	<input type="checkbox"/>	<input type="checkbox"/>	<input type="checkbox"/>	<input type="checkbox"/>	<input type="checkbox"/>
	onder de hele film is muziek te horen en de muziek fadet uit		<input type="checkbox"/>	<input type="checkbox"/>	<input type="checkbox"/>	<input type="checkbox"/>	<input type="checkbox"/>	<input type="checkbox"/>	<input type="checkbox"/>	<input type="checkbox"/>
	bij twee foto's is een tekst gezet die uitleg geeft over het getoonde beeld		<input type="checkbox"/>	<input type="checkbox"/>	<input type="checkbox"/>	<input type="checkbox"/>	<input type="checkbox"/>	<input type="checkbox"/>	<input type="checkbox"/>	<input type="checkbox"/>
	bij de opname waarin kandidaat oproept naar het festival te komen staat de tekst: www.festivalludiek.nl		<input type="checkbox"/>	<input type="checkbox"/>	<input type="checkbox"/>	<input type="checkbox"/>	<input type="checkbox"/>	<input type="checkbox"/>	<input type="checkbox"/>	<input type="checkbox"/>
	de teksten zijn goed leesbaar (letters zijn voldoende groot en de tekst is lang genoeg in beeld om te kunnen lezen)		<input type="checkbox"/>	<input type="checkbox"/>	<input type="checkbox"/>	<input type="checkbox"/>	<input type="checkbox"/>	<input type="checkbox"/>	<input type="checkbox"/>	<input type="checkbox"/>
	alle aspecten juist <i>per onjuist of ontbrekend aspect</i>	7								
D5	minutoets	12								
	totaal onderdeel D	37								

	max. score	kandidaatnummer					
scoreoverzicht per onderdeel		naam van de kandidaat					
onderdeel A	37						
onderdeel B	33						
onderdeel C	37						
onderdeel D	37						
totaal examen	144						

4.2 Toelichting bij het beoordelingsschema

opdracht A1

voorbeelduitwerking

wedstrijdschema

begintijd	eindtijd	poule A				poule B							
		veld 1		veld 2		veld 3		veld 4					
11:00	11:20	1	-	2	3	-	4	5	-	6	7	-	8
11:25	11:45	2	-	3	4	-	1	6	-	7	8	-	5
11:50	12:10	3	-	1	2	-	4	7	-	5	6	-	8

kruisfinales

begintijd	eindtijd	veld 1		veld 2			
12:30	12:50	nummer 1 poule A	-	nummer 2 poule B	nummer 1 poule B	-	nummer 2 poule A

kleine finale

begintijd	eindtijd	veld 1		veld 2	
13:10	13:30	verliezer veld 1	-	verliezer veld 2	

grote finale

begintijd	eindtijd	veld 1		veld 2	
13:50	14:10	winnaar veld 1	-	winnaar veld 2	

Code: A

opdracht A2

	B	C	D	E	F	G	H	I	
2									
3			Kandidaatnaam:	correctievoorschrift					
4			Kandidaatnummer:	234					
5									
6			<input checked="" type="checkbox"/>	omschrijving		aantal	prijs	totaal	formules
7									
8				tickets					
16			<input checked="" type="checkbox"/>	weekendkaart VIP volwassene	zaterdag en zondag	4	€ 99,00	€ 396,00	
17			<input checked="" type="checkbox"/>	toeslag printen kaarten	per ticket	4	€ 0,30	€ 1,20	
18								totaalbedrag tickets:	€ 397,20
19									=SOM(I9:I17)
24							percentage	korting	
28			<input checked="" type="checkbox"/>	4x eerder aanwezig geweest	20% korting op geprinte kaart		20%	€ 79,44	=H28*I18
29								totaalbedrag tickets (incl. korting):	€ 317,76
30									=I18-I28
31			<input checked="" type="checkbox"/>	omschrijving		aantal	prijs	totaal	
32									
33				verblijf op de camping					
37				verblijf in het hotel					
40			<input checked="" type="checkbox"/>	2-persoonskamer	per nacht	2	€ 79,00	€ 158,00	
41			<input checked="" type="checkbox"/>	ontbijt	per persoon	4	€ 10,00	€ 40,00	
42								totaalbedrag verblijf:	€ 198,00
									=SOM(I39:I41)
6			<input checked="" type="checkbox"/>	omschrijving	hoeveelheid	aantal	prijs	totaal	
7									
8				verpakking					
11			<input checked="" type="checkbox"/>	mand	per stuk	1	€ 2,50	€ 2,50	
12				bestek					
13			<input checked="" type="checkbox"/>	recyclebaar bestek	per set	4	€ 0,35	€ 1,40	
14			<input checked="" type="checkbox"/>	broodmes	per stuk	1	€ 5,50	€ 5,50	
15				brood					
17			<input checked="" type="checkbox"/>	bol meergranen	per stuk	4	€ 0,35	€ 1,40	
20			<input checked="" type="checkbox"/>	stokbrood bruin	per stuk	1	€ 1,15	€ 1,15	
22				boter					
24			<input checked="" type="checkbox"/>	roomboter ongezoeten	per bakje 120 gram	1	€ 2,20	€ 2,20	
26				hartig beleg					
29			<input checked="" type="checkbox"/>	biologische kipfilet gerookt	per 100 gram	3	€ 1,79	€ 5,37	
34			<input checked="" type="checkbox"/>	biologische kaas jong	10 plakjes	1	€ 2,39	€ 2,39	
36				vis					
37			<input checked="" type="checkbox"/>	zalm gerookt	per pakje 100 gram	2	€ 2,98	€ 5,96	
40				quiches					
42			<input checked="" type="checkbox"/>	quiche met groenten	per stuk	2	€ 1,50	€ 3,00	
44				salades					
48			<input checked="" type="checkbox"/>	lunchsalade groente, quinoa, noten	per 2 bakjes	2	€ 3,70	€ 7,40	
50				voor de zoete trek					
54			<input checked="" type="checkbox"/>	muffin groot	per stuk	4	€ 0,85	€ 3,40	
55				dranken					
57			<input checked="" type="checkbox"/>	bronwater koolzuurhoudend	flesje 33 ml	4	€ 0,50	€ 2,00	
60			<input checked="" type="checkbox"/>	biologisch vlierbessensap	fles 1 liter	2	€ 2,95	€ 5,90	
61				picknickleed					
62			<input checked="" type="checkbox"/>	2 x 2 meter	per stuk	1	€ 3,00	€ 3,00	
65				vuilniszakken					
67			<input checked="" type="checkbox"/>	20 liter	per stuk	1	€ 0,30	€ 0,30	
69								totaal picknickpakket:	€ 52,87
6				omschrijving				totaal	
7								€ 317,76	=toegang!I29
8								€ 198,00	=toegang!I42
9								€ 52,87	=picknick!I69
10								€ 568,63	=SOM(E7:E9)
11								30	=SOM(E7:E9)
12								€ 17.058,90	=E11*E10
								totaal één vierpersoons-VIP-arrangement	
								aantal	
								totaal kosten voor de bank	

Opmerkingen

- Er zijn meerdere correcte mogelijkheden om formules in te voeren in Excel. Hier staat een van deze mogelijkheden. Elke correcte formule die tot eenzelfde uitkomst leidt, rekent u ook goed. Een **niet** correcte formule die wel tot een juiste uitkomst leidt, mag u niet goed rekenen. Als bij een vermenigvuldiging bijvoorbeeld de formule = SOM(B1*B2) wordt gebruikt, moet u dit fout rekenen.
- Als in werkblad totaal in de cellen E7, E8 en E9 geen formules maar getallen staan, moet u dit ook goed rekenen.

opdracht A3

voorbeeld van juiste uitwerkingen

vraag 1

goede punten*
gastheer:
heet de gasten op correcte wijze welkom
controleert de gastenlijst
neemt de jassen van de gasten aan
begeleidt de gasten naar hun tafel
spreekt rustig
maakt oogcontact
heeft een verzorgd uiterlijk
reageert vriendelijk
vraagt of de gasten een keuze hebben kunnen maken
herhaalt de bestelling van de gasten ('het menu')
neemt netjes de menukaarten aan
zegt netjes alstublieft bij het serveren van de soep
waarschuwt gasten voor hete bord
geeft netjes aan dat hij iets zal navragen (wat er in de soep zit) als hij het niet weet
vraagt of alles naar wens is
reageert begripvol / biedt excuses aan als de soep niet naar wens is
luistert naar de klacht van de gast/ geeft aan dat hij gaat kijken of een salade mogelijk is

* of in woorden van gelijke strekking

Opmerking

Indien de kandidaat een ander punt heeft genoteerd dan aangegeven en dit is aantoonbaar vakinhoudelijk juist, dan rekent u dit goed.

vraag 2

verbeterpunten*
gastheer:
dekt verkeerd in: legt soeplepel links van het mes voor het hoofdgerecht
rijkt voor de gast langs om de lepel neer te leggen
serveert soep in een kom die niet schoon is / aan de buitenkant van de kom zit soep
weet niet waar het gerecht uit bestaat
vergeet de gasten te vragen of ze nog iets willen drinken, terwijl ze lege glazen hebben
zegt iets negatiefs over de kok
zegt niet altijd 'u' tegen de gasten
neemt telefoon niet correct aan, zegt 'hallo'
spreekt onduidelijk aan de telefoon bij het vragen naar de naam
sluit telefoongesprek niet correct af
zegt tijdens het telefoongesprek 'Wat?' in plaats van 'Wat zegt u?'

* of in woorden van gelijke strekking

Opmerking

Indien de kandidaat een ander punt heeft genoteerd dan aangegeven en dit is aantoonbaar vakinhoudelijk juist, dan rekent u dit goed.

opdracht B1
voorbeelduitwerking in grijstinten



opdracht C1

Bij deze opdracht stelt u drie vragen, steeds één uit blok A, blok B en blok C.

Opmerking

Indien de kandidaat een ander antwoord geeft dan aangegeven en dit is aantoonbaar vakinhoudelijk juist, dan rekent u dit goed.

Blok A:

vraag 1		maximumscore: 1
mondelijke vraag:	U vraagt: Waarom moeten de tanden van de zaag van de figuurzaagmachine altijd naar beneden gericht staan?	
antwoordmodel:	<i>Als de tanden omhoog zijn gericht, 'trekt' de zaag het werkstuk omhoog en van de zaagtafel af. (Als de tanden naar beneden zijn gericht, wordt het werkstuk op de tafel 'gedrukt'.)*</i>	

vraag 2		maximumscore: 1
mondelijke vraag:	U vraagt: Welk gereedschap is het meest geschikt om braampjes van de metalen voet weg te halen en waarom?	
antwoordmodel:	<i>De zoetvijl. Dit is een fijne vijl die zo min mogelijk beschadigingen aan het materiaal aanbrengt en toch sneller dan schuurpapier de bramen verwijdert.*</i>	

vraag 3		maximumscore: 1
mondelijke vraag:	U vraagt: Welk type boor is het meest geschikt om de gaatjes voor de uitsparingen in de kabel-eter te boren in vurenhout en waarom?	
antwoordmodel:	<i>De spiraalboor of de houtboor (speedboor is fout, vanwege extra handelingen om uitbreken van hout te voorkomen) omdat door de vorm van de spiraalboor het boormateriaal goed afgevoerd wordt (boor loopt niet vast).*</i>	

Blok B:

vraag 1		maximumscore: 1
mondelijke vraag:	U vraagt: Waarom is het verstandig om de gaten onder de poten voor te boren?	
antwoordmodel:	<i>Om te voorkomen dat het hout gaat splijten.</i>	

vraag 2		maximumscore: 1
mondelijke vraag:	U vraagt: Welke zaag is het meest geschikt om de ruimte tussen de poten van de kabel-eter uit te zagen en waarom?	
antwoordmodel:	<i>Een figuurzaagmachine of decoupeerzaag. Deze zagen kunnen vanwege het smalle zaagblad de ronding maken tussen de poten (lintzaagmachine is daarom fout).*</i>	

vraag 3		maximumscore: 1
mondelijke vraag:	U vraagt: Waarom is het belangrijk dat je de hoek van 90 graden bij het zetwerk van stuknummer 3 een paar graden extra zet?	
antwoordmodel:	<i>Omdat metaal altijd een paar graden terugbuigt en de hoek dan niet haaks is.*</i>	

Blok C:

vraag 1		maximumscore: 1
mondelijke vraag:	U vraagt: Waarom is het belangrijk dat de boorgaten voor de deuvelds in de beide delen van de kabel-eter even diep geboord worden?	
antwoordmodel:	<i>Omdat de delen alleen dan evenwijdig aan elkaar gemonteerd kunnen worden (anders wordt de kabel-eter scheef gemonteerd).*</i>	

vraag 2		maximumscore: 1
mondelijke vraag:	U vraagt: Hoe voorkom je dat je in de boortafel boort van de kolomboormachine bij het boren van het oogje van de kabel-eter?	
antwoordmodel:	<i>Door een recht blokje hout (afval) tussen de onderplaat van de kolomboormachine en het werkstuk te leggen.*</i>	

vraag 3		maximumscore: 1
mondelijke vraag:	U vraagt: Wat is de meest betrouwbare manier om alle boorgaten even diep te boren?	
antwoordmodel:	<i>Door gebruik te maken van de boordiepte-instelling van de kolomboormachine.*</i>	

* of in woorden van gelijke strekking

opdracht C3

voorbeeld van een juiste uitwerking

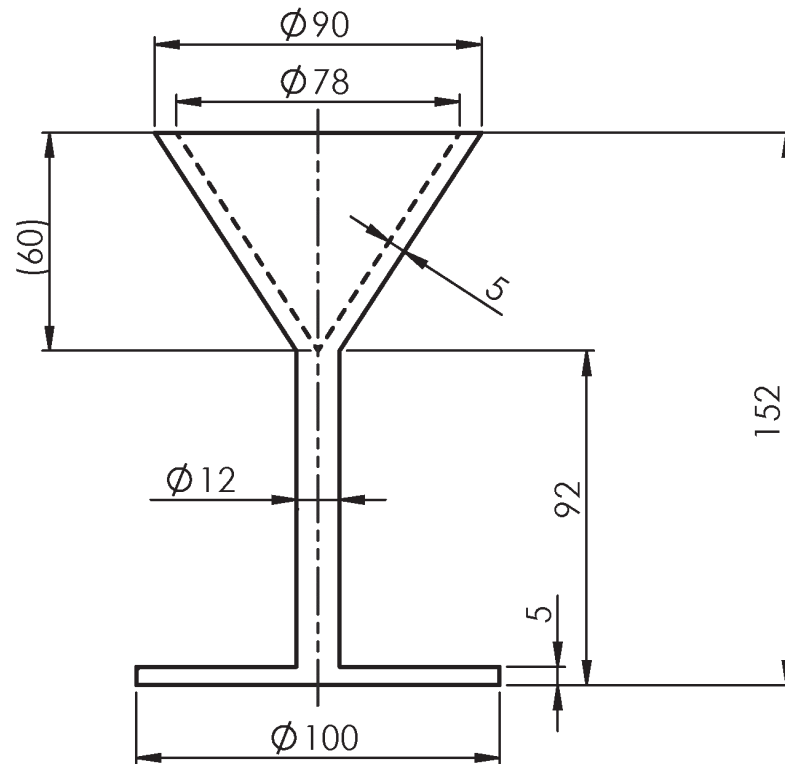

	SCHAAL: 1:2	GETEKEND: VLK	Opmerkingen: Alg tolerantie $\pm 1\text{mm}$
	MAATEENHEID: mm	AFDELING: D&P	
	DATUM: april	GEZIEN:	
	BENAMING: festivalglas	NUMMER: 01	FORMAAT: A4

opdracht D1

draaiboek filmen hutten bouwen

begintijd	eindtijd	taak	wie	benodigde materialen
10:30	11:00	klaarzetten en instellen materialen	cameraman geluidsman	camera microfoon statief
11:00	12:00	filmen van de start van de wedstrijd filmen van het terrein en alle materialen interview met groepje kinderen	cameraman geluidsman interviewer	camera microfoon statief
12:00	12:45	monteren van de opnames overzetten van filmbeelden	montagemedewerker	montagecomputer SD-kaart met filmbeelden
12:45	13:30	PAUZE		
13:30	14:30	filmen van hoe ver alle groepjes zijn interview met twee groepjes kinderen interview met jurylid	cameraman geluidsman interviewer	camera microfoon statief
14:30	15:15	monteren van de opnames overzetten van filmbeelden	montagemedewerker	montagecomputer SD-kaart met filmbeelden
15:15	16:00	PAUZE		
16:00	17:00	filmen van gebouwde hutten interview met de winnaars prijsuitreiking	cameraman geluidsman interviewer	camera microfoon statief
17:00	17:15	opruimen materialen	cameraman geluidsman	camera microfoon statief
17:00	17:45	monteren van de opnames overzetten van filmbeelden	montagemedewerker	montagecomputer SD-kaart met filmbeelden
17:45	18:30	eindmontage	montagemedewerker	montagecomputer
18:30		opleveren van de film aan de organisatie	montagemedewerker	montagecomputer

Opmerkingen

- De volgorde van de taken binnen een tijdseenheid maakt niet uit.
- De rijen 17.00 - 17.45 (overzetten van filmbeelden en monteren van de opnames) en 17.00 - 17.15 (opruimen materialen) mogen ook andersom staan.

opdracht D2

prijsvergelijking

naam leverancier		Reclamedruk		Advertise4U		Comdruk
flyer 2500 stuks	€	79,45	€	83,13	€	43,00
instelkosten	€	20,00	€	25,00		
verwerkingskosten	€	15,00	€	-		
orderkosten	€	-	€	35,00	€	60,00
totaal exclusief btw	€	114,45	€	143,13	€	103,00
btw (21%)	€	24,03	€	30,06	€	21,63
totaal inclusief btw	€	138,48	€	173,19	€	124,63
verzendkosten	€	25,00	€	-	€	50,00
totaal te betalen	€	163,48	€	173,19	€	174,63

5 Berekening cijfer

Het cijfer voor het cspe wordt als volgt verkregen.

De examiner en de tweede examiner stellen in onderling overleg de score vast.

Deze score wordt meegedeeld aan de directeur.

De directeur stelt het cijfer voor het cspe vast op basis van de regels voor omzetting van score naar cijfer. Daartoe past de directeur de door het College voor Toetsen en Examens vastgestelde normeringsterm (N-term) toe.

De N-term wordt bekendgemaakt via Examenblad.nl op het tijdstip dat in de Septembermededeling is vermeld.

Het cijfer voor het cspe kan niet eerder aan kandidaten worden meegedeeld.

Op de pagina over de normering van de centrale examens voortgezet onderwijs op www.cito.nl staat een Excel-applicatie, waarin u de schaallengte (= de maximumscore van het cspe) en een door uzelf bedachte N-term kunt invullen.

U kunt dan zien welke cijfers uw kandidaten bij deze door uzelf ingevulde N-term zouden behalen. Hieraan kan geen enkel recht worden ontleend.

6 Aanleveren scores

Verwerk de scores van de alfabetisch eerste tien kandidaten per examiner in de applicatie Wolf. Gebruik hierbij alleen de scores van vóór een eventuele herkansing. Alle gegevens die uiterlijk op 22 mei voor Cito geaccordeerd zijn, kunnen betrokken worden bij de normering.

De examinatoren van de profielvak-cspe's kunnen daarna tot en met vrijdag 12 juli Wolf-gegevens inzenden. Over die Wolf-groepen die na 3 juni worden ingezonden, zendt Cito nog groepsrapportages retour, al is het mogelijk dat die uw school pas na de zomervakantie bereiken.

7 Bronvermeldingen

Stichting Cito Instituut voor Toetsontwikkeling heeft ernaar gestreefd de auteursrechten op hier gebruikt materiaal te regelen volgens de wettelijke bepalingen. Wie desondanks meent zekere rechten te kunnen doen gelden, wordt verzocht contact op te nemen met Cito.

Een compleet overzicht van gebruikte afbeeldingen is opvraagbaar.