

Het correctievoorschrift bestaat uit:

- 1 Regels voor de beoordeling
- 2 Algemene regels
- 3 Vakspecifieke regels
- 4 Beoordelingsmodel
  - 4.1 Beoordelingsschema
  - 4.2 Toelichting bij het beoordelingsschema
- 5 Berekening cijfer
- 6 Aanleveren scores
- 7 Herkansing
- 8 Bronvermeldingen

## 1 Regels voor de beoordeling

---

Het werk van de kandidaten wordt beoordeeld met inachtneming van de artikelen 41, 41a en 42 van het Eindexamenbesluit VO.

Voorts heeft het College voor Toetsen en Examens op grond van artikel 2 lid 2d van de Wet College voor toetsen en examens de Regeling beoordelingsnormen en bijbehorende scores centraal examen vastgesteld.

Voor de beoordeling zijn de volgende aspecten van de artikelen 41, 41a en 42 van het Eindexamenbesluit VO van belang:

- 1 De directeur doet een exemplaar van de opdrachten en de beoordelingsnormen van het examen toekomen aan de examinerator.
- 2 Deze beoordeelt de prestaties, voor zover van toepassing tijdens het maken van de praktijkopdrachten, volgens de door het College voor Toetsen en Examens gegeven richtlijn en legt zijn bevindingen schriftelijk vast in het beoordelingsschema (4.1).
- 3 De door de directeur aangewezen tweede examinerator beoordeelt het resultaat van de praktijkopdrachten, alsmede de verrichtingen van de kandidaat zoals blijkend uit de in het vorige lid bedoelde schriftelijke vastlegging daarvan. De directeur overhandigt de tweede examinerator daartoe een exemplaar van de opdrachten en de beoordelingsnormen.

- 4 De examinerator en de tweede examinerator stellen in onderling overleg de behaalde score vast.
- 5 De examinerator zendt de score en voor zover mogelijk het beoordeelde werk aan de directeur.

## 2 Algemene regels

---

Voor de beoordeling van het examenwerk zijn de volgende bepalingen uit de regeling van het College voor Toetsen en Examens van toepassing:

- 1 De examinerator vermeldt op het beoordelingsschema de namen en/of nummers van de kandidaten, het aan iedere kandidaat voor iedere opdracht toegekende aantal scorepunten en het totaal aantal scorepunten van iedere kandidaat.
- 2 De examinerator kent voor een prestatie scorepunten toe in overeenstemming met het bij de toets behorende correctievoorschrift. Wijzigen, weglaten of toevoegen van onderdelen van het beoordelingsmodel is niet toegestaan. Scorepunten zijn alleen de gehele getallen 0, 1, ..., n, waarbij n het maximaal te behalen aantal scorepunten voor een opdracht is. Andere scorepunten die geen gehele getallen zijn, of een score minder dan 0 zijn niet geoorloofd.
- 3 Scorepunten worden toegekend met inachtneming van de volgende regels:
  - 3.1 voor een volledig juiste prestatie wordt bij de desbetreffende opdracht het maximaal te behalen aantal scorepunten toegekend;
  - 3.2 indien een prestatie gedeeltelijk juist is, wordt indien het beoordelingsmodel dit toelaat, een deel van de te behalen scorepunten toegekend in overeenstemming met het beoordelingsmodel;
  - 3.3 indien een andere prestatie is geleverd dan aangegeven in het beoordelingsmodel en deze is aantoonbaar vakinhoudelijk juist of gedeeltelijk juist worden scorepunten toegekend naar analogie van het beoordelingsmodel;
  - 3.4 indien in het beoordelingsmodel verschillende mogelijkheden zijn opgenomen, gescheiden door het teken /, gelden deze mogelijkheden als verschillende formuleringen van eenzelfde prestatie.
- 4 Mocht tijdens het examen een hulpmiddel niet werken en dit is niet te wijten aan het verkeerd gebruik door de kandidaat dan mag dat geen invloed hebben op de beoordeling van de kandidaat. De kandidaat mag daar in tijd en scorepunten niet door benadeeld worden.
- 5 Indien de examinerator voor het begin van het examen meent dat in het examen of in het beoordelingsmodel een fout of onvolkomenheid zit, deelt hij dit zo spoedig mogelijk mee aan het College voor Toetsen en Examens.  
Indien een vermeende fout of onvolkomenheid pas tijdens de afname blijkt, beoordeelt de examinerator het werk van de kandidaten alsof het examen en beoordelingsmodel juist zijn. Hij kan de fout of onvolkomenheid dan alsnog mededelen aan het College voor Toetsen en Examens.  
Het is niet toegestaan zelfstandig af te wijken van het beoordelingsmodel. Met een eventuele fout wordt bij de definitieve vaststelling van de normering van het examen rekening gehouden (zie ook 5 Berekening cijfer).

- 6 Als een onvolkomen prestatie in een onderdeel van het examen doorwerkt in een daaropvolgend gedeelte, mag alleen die onvolkomen prestatie en niet de verdere uitwerking daarvan worden aangerekend, tenzij daardoor het volgende gedeelte aanzienlijk wordt vereenvoudigd of tenzij in het beoordelingsmodel anders is vermeld.
- 7 Scorepunten worden met inachtneming van het correctievoorschrift toegekend op grond van de door de kandidaat geleverde prestaties voor iedere opdracht. Er worden geen scorepunten vooraf gegeven.

NB

I. *Ten aanzien van de status van het correctievoorschrift:*

Het College voor Toetsen en Examens heeft de correctievoorschriften bij regeling vastgesteld. Het correctievoorschrift is een zogeheten algemeen verbindend voorschrift en valt onder wet- en regelgeving die van overheidswege wordt verstrekt. De corrector mag dus niet afwijken van het correctievoorschrift.

II. *Ten aanzien van aanvullingen op het correctievoorschrift:*

Er zijn twee redenen voor een aanvulling op het correctievoorschrift: verduidelijking en een fout.

*Verduidelijking*

Het correctievoorschrift is vóór de afname opgesteld. Tijdens de afname en de correctie blijkt pas welke antwoorden kandidaten geven. Vragen en reacties die via het Examenloket bij de Toets- en Examenlijn binnenkomen, kunnen duidelijk maken dat het correctievoorschrift niet voldoende recht doet aan door kandidaten gegeven antwoorden. Een aanvulling op het correctievoorschrift kan dan alsnog duidelijkheid bieden.

*Een fout*

Als het College voor Toetsen en Examens vaststelt dat een centraal examen een fout bevat, kan het besluiten tot een aanvulling op het correctievoorschrift.

Een aanvulling op het correctievoorschrift wordt door middel van een mailing vanuit Examenblad.nl bekendgemaakt. Een aanvulling op het correctievoorschrift wordt zo spoedig mogelijk verstuurd aan de examensecretarissen.

Als een onvolkomenheid op een dusdanig laat tijdstip geconstateerd wordt dat een aanvulling op het correctievoorschrift te laat komt, houdt het College voor Toetsen en Examens bij de vaststelling van de N-term rekening met de onvolkomenheid.

### 3 Vakspecifieke regels

---

Voor dit examen zijn geen vakspecifieke regels vastgesteld.

## 4 Beoordelingsmodel

---

Het beoordelingsmodel bestaat uit twee delen: het beoordelingsschema (paragraaf 4.1) en de toelichting bij het beoordelingsschema (paragraaf 4.2).

- In de toelichting bij het beoordelingsschema staan de uitwerkingen van schriftelijke en ICT-opdrachten en mondelinge vragen.
- Bij een beoordelingsaspect waarbij de kandidaat aan meerdere criteria moet voldoen om scorepunten te kunnen krijgen, alleen de te behalen punten toekennen indien de kandidaat aan ALLE criteria heeft voldaan.
- De nummers van de opdrachten die direct tijdens de afname van het examen beoordeeld moeten worden, zijn onderstreept. De overige opdrachten kunnen na de afname beoordeeld worden.
- In het beoordelingsschema zijn vakjes  opgenomen, waarin aangegeven kan worden of de kandidaat wel (vinkje ✓) of niet (streepje -) aan het criterium / de criteria heeft voldaan.
- Als in het beoordelingsschema bij een opdracht klokjes (⊕ of ⊖) zijn weergegeven, wordt bij die opdracht het werktempo beoordeeld. Achter de klokjes noteert u de begin- en eindtijd van iedere kandidaat.
- Bij een minitoets vermeldt u de totaalscore van de kandidaat voor die minitoets achter het bijbehorende opdrachtnummer in het beoordelingsschema.

## 4.1 Beoordelingsschema

opdrachtnr.	omschrijving beoordelingsaspect	max. score	kandidaatnummer			
			naam van de kandidaat			
	<b>ONDERDEEL A</b>					
	<b>plattgrond aanvullen</b> (beoordelen op scherm - zie 4.2)					
<b>A1</b>	alle activiteiten van dezelfde soort staan in een aangrenzend vak		<input type="checkbox"/>	<input type="checkbox"/>	<input type="checkbox"/>	<input type="checkbox"/>
	activiteiten van dezelfde soort worden niet gescheiden door een pad		<input type="checkbox"/>	<input type="checkbox"/>	<input type="checkbox"/>	<input type="checkbox"/>
	het blotevoetenpad <b>en</b> het modderbad hebben een watertappunt		<input type="checkbox"/>	<input type="checkbox"/>	<input type="checkbox"/>	<input type="checkbox"/>
	er zijn nog 3 andere watertappunten geplaatst		<input type="checkbox"/>	<input type="checkbox"/>	<input type="checkbox"/>	<input type="checkbox"/>
	het pictogram voor slipgevaar is bij het modderbad geplaatst		<input type="checkbox"/>	<input type="checkbox"/>	<input type="checkbox"/>	<input type="checkbox"/>
	op de plekken A, B, C en D is een pad geplaatst, de paden sluiten aan op een bestaand pad <b>en</b> alle vier de paden hebben een verschillende ondergrond		<input type="checkbox"/>	<input type="checkbox"/>	<input type="checkbox"/>	<input type="checkbox"/>
	er zijn 6 bankjes geplaatst <b>en</b> bij ieder bankje staat een prullenbak		<input type="checkbox"/>	<input type="checkbox"/>	<input type="checkbox"/>	<input type="checkbox"/>
	het verzamelpunt is in het vak naast de uitkijktoren geplaatst		<input type="checkbox"/>	<input type="checkbox"/>	<input type="checkbox"/>	<input type="checkbox"/>
	de aed is bij de ingang geplaatst		<input type="checkbox"/>	<input type="checkbox"/>	<input type="checkbox"/>	<input type="checkbox"/>
	de pictogrammen voor de toiletten en de uitgang zijn juist geplaatst		<input type="checkbox"/>	<input type="checkbox"/>	<input type="checkbox"/>	<input type="checkbox"/>
alle aspecten juist <i>per onjuist of ontbrekend aspect</i>	<b>4</b> -1					
<b>transport</b>						

opd.	omschrijving beoordelingsaspect	max.	kandidaatnummer					
	<b>transport</b>							
	<b>kostenberekening maken (zie 4.2)</b>							
<b>A2a</b>	de kandidaat heeft:							
	bij alle planten de aantallen trays juist ingevuld		<input type="checkbox"/>	<input type="checkbox"/>	<input type="checkbox"/>	<input type="checkbox"/>	<input type="checkbox"/>	
	alle prijzen per tray juist ingevuld		<input type="checkbox"/>	<input type="checkbox"/>	<input type="checkbox"/>	<input type="checkbox"/>	<input type="checkbox"/>	
	bij alle soorten ondergronden de juiste aantallen m <sup>3</sup> ingevuld		<input type="checkbox"/>	<input type="checkbox"/>	<input type="checkbox"/>	<input type="checkbox"/>	<input type="checkbox"/>	
	alle prijzen per m <sup>3</sup> juist ingevuld		<input type="checkbox"/>	<input type="checkbox"/>	<input type="checkbox"/>	<input type="checkbox"/>	<input type="checkbox"/>	
	het juiste aantal vergoedingen voor vrijwilligers ingevuld <b>en</b> het bedrag per vergoeding juist ingevuld		<input type="checkbox"/>	<input type="checkbox"/>	<input type="checkbox"/>	<input type="checkbox"/>	<input type="checkbox"/>	
	alle aspecten juist <i>per onjuist of ontbrekend aspect</i>	<b>3</b> -1						
<b>A2b</b>	overal zijn de correcte formules gebruikt om de (sub)totalen te berekenen							
	<i>opmerking: indien bij totaalbedrag diversen geen formule is gebruikt, maar het sub totaal diversen is overgenomen, rekent u dit ook goed</i>		<input type="checkbox"/>	<input type="checkbox"/>	<input type="checkbox"/>	<input type="checkbox"/>	<input type="checkbox"/>	
	de cellen met bedragen hebben de juiste celegenschappen		<input type="checkbox"/>	<input type="checkbox"/>	<input type="checkbox"/>	<input type="checkbox"/>	<input type="checkbox"/>	
	de kosten voor het onderhoud <b>en</b> de btw zijn berekend met een juiste formule		<input type="checkbox"/>	<input type="checkbox"/>	<input type="checkbox"/>	<input type="checkbox"/>	<input type="checkbox"/>	
	alle aspecten juist <i>per onjuist of ontbrekend aspect</i>	<b>3</b> -1						
<b>A3</b>	minitoets	<b>12</b>						
	<b>transport</b>							

opd.	omschrijving beoordelingsaspect	max.	kandidaatnummer				
	<b>transport</b>						
	<b>praktijksituatie beoordelen (zie 4.2)</b>						
<b>A4a</b>	de kandidaat heeft bij vraag 1 een juist voorbeeld gegeven van wat de medewerkers goed hebben gedaan tijdens het schoonmaken	<b>1</b>					
<b>A4b</b>	de kandidaat heeft bij vraag 2 <ul style="list-style-type: none"> <li>– drie juiste voorbeelden gegeven van wat minder goed ging <b>en</b> bij alle drie de voorbeelden inhoudelijk juist aangegeven hoe dit wel had moeten</li> <li>– twee of drie juiste voorbeelden gegeven van wat minder goed ging <b>en</b> bij twee voorbeelden inhoudelijk juist aangegeven hoe dit wel had moeten</li> <li>– één of geen juist(e) voorbeeld(en) gegeven en/of bij de genoemde voorbeelden één keer of niet inhoudelijk juist aangegeven hoe dit wel had moeten</li> </ul>	<b>2</b>					
	<b>transport</b>						

opd.	omschrijving beoordelingsaspect	max.	kandidaatnummer				
	<b>transport</b>						
	<b>recepten bereiden</b>						
	<b>hygiënisch, veilig, milieubewust en systematisch werken</b>						
<b>A5a</b>	de kandidaat:						
	draagt veilige schoenen zonder hoge hak, draagt schone werkkleding en houdt de kleding relatief schoon		<input type="checkbox"/>	<input type="checkbox"/>	<input type="checkbox"/>	<input type="checkbox"/>	<input type="checkbox"/>
	draagt geen sieraden, heeft geen kauwgom in de mond en lang haar (indien aanwezig) is opgestoken of in een staart		<input type="checkbox"/>	<input type="checkbox"/>	<input type="checkbox"/>	<input type="checkbox"/>	<input type="checkbox"/>
	haalt alle ingrediënten zoveel mogelijk in één keer op en zet de ingrediënten klaar voordat hij begint met bereiden		<input type="checkbox"/>	<input type="checkbox"/>	<input type="checkbox"/>	<input type="checkbox"/>	<input type="checkbox"/>
	gebruikt altijd de juiste hoeveelheden van de ingrediënten		<input type="checkbox"/>	<input type="checkbox"/>	<input type="checkbox"/>	<input type="checkbox"/>	<input type="checkbox"/>
	wast altijd de handen bij aanvang en hervatten van het werk		<input type="checkbox"/>	<input type="checkbox"/>	<input type="checkbox"/>	<input type="checkbox"/>	<input type="checkbox"/>
	wast groenten en verse kruiden voor het bereiden		<input type="checkbox"/>	<input type="checkbox"/>	<input type="checkbox"/>	<input type="checkbox"/>	<input type="checkbox"/>
	kiest altijd de juiste kleur snijplank/zorgt altijd voor een schone snijplank		<input type="checkbox"/>	<input type="checkbox"/>	<input type="checkbox"/>	<input type="checkbox"/>	<input type="checkbox"/>
	zorgt tussendoor altijd voor een schone en nette werkplek		<input type="checkbox"/>	<input type="checkbox"/>	<input type="checkbox"/>	<input type="checkbox"/>	<input type="checkbox"/>
	gaat altijd veilig om met materialen en kookgereedschap		<input type="checkbox"/>	<input type="checkbox"/>	<input type="checkbox"/>	<input type="checkbox"/>	<input type="checkbox"/>
	verspilt geen gas, elektriciteit en/of water		<input type="checkbox"/>	<input type="checkbox"/>	<input type="checkbox"/>	<input type="checkbox"/>	<input type="checkbox"/>
	gaat op de juiste wijze om met afval		<input type="checkbox"/>	<input type="checkbox"/>	<input type="checkbox"/>	<input type="checkbox"/>	<input type="checkbox"/>
	voert alvast andere werkzaamheden uit als daar tussendoor tijd voor is (staat niet te wachten terwijl er andere werkzaamheden zijn uit te voeren)		<input type="checkbox"/>	<input type="checkbox"/>	<input type="checkbox"/>	<input type="checkbox"/>	<input type="checkbox"/>
	alle aspecten juist <i>per onjuist of ontbrekend aspect</i>	<b>4</b> -1					
	<b>transport</b>						



opd.	omschrijving beoordelingsaspect	max.	kandidaatnummer						
	<b>transport</b>								
	<b>bereiding en resultaat salade</b>								
<b>A5b</b>	de kandidaat:								
	snijdt de mozzarella/radijsjes en de tomaten/komkommer in gelijkmatige dunne plakken		<input type="checkbox"/>	<input type="checkbox"/>	<input type="checkbox"/>	<input type="checkbox"/>	<input type="checkbox"/>	<input type="checkbox"/>	<input type="checkbox"/>
	maakt de salade op volgens receptuur:								
	– plakken mozzarella en tomaten liggen om en om/radijsjes en komkommer liggen netjes verdeeld								
	– salade is besprenkeld met olijfolie en op smaak gemaakt met peper en zout		<input type="checkbox"/>	<input type="checkbox"/>	<input type="checkbox"/>	<input type="checkbox"/>	<input type="checkbox"/>	<input type="checkbox"/>	<input type="checkbox"/>
	– basilicumblaadjes/tijmblaadjes zijn verdeeld over de salade		<input type="checkbox"/>	<input type="checkbox"/>	<input type="checkbox"/>	<input type="checkbox"/>	<input type="checkbox"/>	<input type="checkbox"/>	<input type="checkbox"/>
	zet de salade afgedekt in de koelkast tot vlak voor het serveren		<input type="checkbox"/>	<input type="checkbox"/>	<input type="checkbox"/>	<input type="checkbox"/>	<input type="checkbox"/>	<input type="checkbox"/>	<input type="checkbox"/>
	serveert de salade op een bord met een schone rand		<input type="checkbox"/>	<input type="checkbox"/>	<input type="checkbox"/>	<input type="checkbox"/>	<input type="checkbox"/>	<input type="checkbox"/>	<input type="checkbox"/>
	alle aspecten juist <i>per onjuist of ontbrekend aspect</i>	<b>2</b>							
	<b>transport</b>	<b>-1</b>							

opd.	omschrijving beoordelingsaspect	max.	kandidaatnummer							
	<b>transport</b>									
	<b>bereiding en resultaat muffins</b>									
<b>A5c</b>	beoordeel per kandidaat de juiste variant!									
	<b>variant a</b>									
	de kandidaat:									
	zet de oven op tijd aan om voor te verwarmen		<input type="checkbox"/>	<input type="checkbox"/>	<input type="checkbox"/>	<input type="checkbox"/>	<input type="checkbox"/>	<input type="checkbox"/>	<input type="checkbox"/>	<input type="checkbox"/>
	hakt de kruiden fijn		<input type="checkbox"/>	<input type="checkbox"/>	<input type="checkbox"/>	<input type="checkbox"/>	<input type="checkbox"/>	<input type="checkbox"/>	<input type="checkbox"/>	<input type="checkbox"/>
	zeeft de bloem en mengt dit met het bakpoeder		<input type="checkbox"/>	<input type="checkbox"/>	<input type="checkbox"/>	<input type="checkbox"/>	<input type="checkbox"/>	<input type="checkbox"/>	<input type="checkbox"/>	<input type="checkbox"/>
	snijdt de ham in gelijke kleine blokjes		<input type="checkbox"/>	<input type="checkbox"/>	<input type="checkbox"/>	<input type="checkbox"/>	<input type="checkbox"/>	<input type="checkbox"/>	<input type="checkbox"/>	<input type="checkbox"/>
	mengt alle ingrediënten steeds goed door elkaar		<input type="checkbox"/>	<input type="checkbox"/>	<input type="checkbox"/>	<input type="checkbox"/>	<input type="checkbox"/>	<input type="checkbox"/>	<input type="checkbox"/>	<input type="checkbox"/>
	verdeelt beslag gelijkmatig over de muffinvormen		<input type="checkbox"/>	<input type="checkbox"/>	<input type="checkbox"/>	<input type="checkbox"/>	<input type="checkbox"/>	<input type="checkbox"/>	<input type="checkbox"/>	<input type="checkbox"/>
	controleert of de muffins gaar zijn		<input type="checkbox"/>	<input type="checkbox"/>	<input type="checkbox"/>	<input type="checkbox"/>	<input type="checkbox"/>	<input type="checkbox"/>	<input type="checkbox"/>	<input type="checkbox"/>
serveert de muffins op twee kleine borden met een schone rand		<input type="checkbox"/>	<input type="checkbox"/>	<input type="checkbox"/>	<input type="checkbox"/>	<input type="checkbox"/>	<input type="checkbox"/>	<input type="checkbox"/>	<input type="checkbox"/>	
	<b>transport</b>									

opdr.	omschrijving beoordelingsaspect	max.	kandidaatnummer						
	<b>transport</b>								
	<b>variant b</b>								
	de kandidaat:								
	zet de oven op tijd aan om voor te verwarmen		<input type="checkbox"/>	<input type="checkbox"/>	<input type="checkbox"/>	<input type="checkbox"/>	<input type="checkbox"/>	<input type="checkbox"/>	<input type="checkbox"/>
	snijdt de spinazie fijn <b>en</b> knipt de bieslook fijn		<input type="checkbox"/>	<input type="checkbox"/>	<input type="checkbox"/>	<input type="checkbox"/>	<input type="checkbox"/>	<input type="checkbox"/>	<input type="checkbox"/>
	snijdt de geitenkaas in kleine blokjes		<input type="checkbox"/>	<input type="checkbox"/>	<input type="checkbox"/>	<input type="checkbox"/>	<input type="checkbox"/>	<input type="checkbox"/>	<input type="checkbox"/>
	zeeft de bloem en mengt dit met het bakpoeder		<input type="checkbox"/>	<input type="checkbox"/>	<input type="checkbox"/>	<input type="checkbox"/>	<input type="checkbox"/>	<input type="checkbox"/>	<input type="checkbox"/>
	mengt alle ingrediënten steeds goed door elkaar		<input type="checkbox"/>	<input type="checkbox"/>	<input type="checkbox"/>	<input type="checkbox"/>	<input type="checkbox"/>	<input type="checkbox"/>	<input type="checkbox"/>
	verdeelt beslag gelijkmatig over de muffinvormen		<input type="checkbox"/>	<input type="checkbox"/>	<input type="checkbox"/>	<input type="checkbox"/>	<input type="checkbox"/>	<input type="checkbox"/>	<input type="checkbox"/>
	controleert of de muffins gaar zijn		<input type="checkbox"/>	<input type="checkbox"/>	<input type="checkbox"/>	<input type="checkbox"/>	<input type="checkbox"/>	<input type="checkbox"/>	<input type="checkbox"/>
	serveert de muffins op twee kleine borden met een schone rand		<input type="checkbox"/>	<input type="checkbox"/>	<input type="checkbox"/>	<input type="checkbox"/>	<input type="checkbox"/>	<input type="checkbox"/>	<input type="checkbox"/>
	alle aspecten juist <i>per onjuist of ontbrekend aspect</i>	<b>4</b>							
	<b>transport</b>								

opd.	omschrijving beoordelingsaspect	max.	kandidaatnummer					
	<b>transport</b>							
	<b>opruimen</b>							
<b>A5d</b>	de kandidaat:							
	werkt op de juiste wijze met reinigingsmiddelen		<input type="checkbox"/>	<input type="checkbox"/>	<input type="checkbox"/>	<input type="checkbox"/>	<input type="checkbox"/>	<input type="checkbox"/>
	gebruikt het keukentextiel op de juiste manier		<input type="checkbox"/>	<input type="checkbox"/>	<input type="checkbox"/>	<input type="checkbox"/>	<input type="checkbox"/>	<input type="checkbox"/>
	gebruikt warm afwaswater en wast af van minst vuil naar meest vuil		<input type="checkbox"/>	<input type="checkbox"/>	<input type="checkbox"/>	<input type="checkbox"/>	<input type="checkbox"/>	<input type="checkbox"/>
	bergt gebruikte materialen schoon en droog op		<input type="checkbox"/>	<input type="checkbox"/>	<input type="checkbox"/>	<input type="checkbox"/>	<input type="checkbox"/>	<input type="checkbox"/>
	laat de werkplek netjes opgeruimd en schoon achter en hoeft niet teruggeroepen te worden		<input type="checkbox"/>	<input type="checkbox"/>	<input type="checkbox"/>	<input type="checkbox"/>	<input type="checkbox"/>	<input type="checkbox"/>
	alle aspecten juist <i>per onjuist of ontbrekend aspect</i>	<b>2</b> <i>-1</i>						
<b>totaal onderdeel A</b>		<b>37</b>						

opd.	omschrijving beoordelingsaspect	max.	kandidaatnummer				
	<b>ONDERDEEL B</b>						
	<b>windlicht maken</b>						
☺	noteer hier de begintijd van opdracht B1a van iedere kandidaat	<b>begintijd:</b>					
<b>B1a</b>	het document is liggend afgedrukt op A4-formaat		<input type="checkbox"/>	<input type="checkbox"/>	<input type="checkbox"/>	<input type="checkbox"/>	<input type="checkbox"/>
	precies in het midden staat een stippellijn over de breedte van het document		<input type="checkbox"/>	<input type="checkbox"/>	<input type="checkbox"/>	<input type="checkbox"/>	<input type="checkbox"/>
	er staat een tekstvak aan de ene kant van de stippellijn en een tekstvak aan de andere kant (na dubbelvrouwen mogen de vakken achter elkaar staan)		<input type="checkbox"/>	<input type="checkbox"/>	<input type="checkbox"/>	<input type="checkbox"/>	<input type="checkbox"/>
	de lijnen van de tekstvakken zijn niet zichtbaar		<input type="checkbox"/>	<input type="checkbox"/>	<input type="checkbox"/>	<input type="checkbox"/>	<input type="checkbox"/>
	de tekst en afbeeldingen op de bovenste of onderste helft van de pagina zijn 180 graden gedraaid		<input type="checkbox"/>	<input type="checkbox"/>	<input type="checkbox"/>	<input type="checkbox"/>	<input type="checkbox"/>
	de tekst is goed leesbaar		<input type="checkbox"/>	<input type="checkbox"/>	<input type="checkbox"/>	<input type="checkbox"/>	<input type="checkbox"/>
	in één tekstvak staat: – het menu van de maand – de prijs van het menu met het euroteken – een wervende zin om het menu aan te prijzen		<input type="checkbox"/>	<input type="checkbox"/>	<input type="checkbox"/>	<input type="checkbox"/>	<input type="checkbox"/>
	in het andere tekstvak staat een tekst over een verjaardagsfeestje bij De Kiem bestaande uit: – informatie over: kosten, aantal personen, de twee themakisten – een verwijzing naar de website van De Kiem – maximaal 5 korte zinnen		<input type="checkbox"/>	<input type="checkbox"/>	<input type="checkbox"/>	<input type="checkbox"/>	<input type="checkbox"/>
	naast elk tekstvak staat een passende afbeelding (afbeelding 3 en 7 zijn passend voor het menu, afbeelding 6 is passend voor de kinderfeestjes)		<input type="checkbox"/>	<input type="checkbox"/>	<input type="checkbox"/>	<input type="checkbox"/>	<input type="checkbox"/>
	alle aspecten juist <i>per onjuist of ontbrekend aspect</i>	<b>4</b> -1					
	<b>transport</b>						

opdr.	omschrijving beoordelingsaspect	max.	kandidaatnummer				
	<b>transport</b>						
☺	noteer hier de eindtijd van opdracht B1a van iedere kandidaat	<b>eindtijd:</b>					
<b>B1b</b>	De kandidaat heeft de opdracht binnen 10 minuten gemaakt en minimaal 2 punten gescoord op beoordelingsaspect B1a. De kandidaat heeft de opdracht tussen de 10 en 15 minuten gemaakt en minimaal 2 punten gescoord op beoordelingsaspect B1a. De kandidaat heeft langer dan 15 minuten gedaan over de opdracht of heeft minder dan 2 punten gescoord op beoordelingsaspect B1a.	<b>2</b>  <b>2</b>  <b>1</b>  <b>0</b>					
<b>B1c</b>	het geprinte document is netjes over de breedte dubbelgevouwen en de korte zijden zijn netjes aan elkaar bevestigd (zodat een cirkel ontstaat)	<b>1</b>					
	<b>transport</b>						

opdr.	omschrijving beoordelingsaspect	max.	kandidaatnummer				
	<b>transport</b>						
<b>B2</b>	<b>berichten op social media maken</b> (zie 4.2)						
	ieder bericht bestaat uit maximaal 75 woorden		<input type="checkbox"/>	<input type="checkbox"/>	<input type="checkbox"/>	<input type="checkbox"/>	<input type="checkbox"/>
	bericht 1 bevat:						
	praktische informatie over het festival:						
	– de naam: Buitenlevenfestival						
	– de datum: (aanstaande vrijdag) 18 en (zaterdag) 19 mei (2018)						
	– de tijd: van 10.00 tot 21.00 uur						
	– de plaats: (in de duinen en op het strand bij) strandopgang Arendsduin		<input type="checkbox"/>	<input type="checkbox"/>	<input type="checkbox"/>	<input type="checkbox"/>	<input type="checkbox"/>
	de namen van de 4 workshops worden genoemd		<input type="checkbox"/>	<input type="checkbox"/>	<input type="checkbox"/>	<input type="checkbox"/>	<input type="checkbox"/>
	1 afbeelding uit de map vb_afbeeldingen_social_media_kb		<input type="checkbox"/>	<input type="checkbox"/>	<input type="checkbox"/>	<input type="checkbox"/>	<input type="checkbox"/>
	bericht 2 bevat:						
	uitleg over 1 workshop; de inhoud klopt met de beschrijving van de workshop		<input type="checkbox"/>	<input type="checkbox"/>	<input type="checkbox"/>	<input type="checkbox"/>	<input type="checkbox"/>
	1 afbeelding uit de map vb_afbeeldingen_social_media_kb die past bij de gekozen workshop						
	– wat te doen met tuinatval?: afbeelding 2 of 8						
	– tuinvogels: afbeelding 1 of 7						
	– bloemen op je bord: afbeelding 3 of 9						
	– met je neus op de grond: afbeelding 4 of 5		<input type="checkbox"/>	<input type="checkbox"/>	<input type="checkbox"/>	<input type="checkbox"/>	<input type="checkbox"/>
	alle aspecten juist	<b>3</b>					
	<i>per onjuist of ontbrekend aspect</i>	<b>-1</b>					
	<b>transport</b>						

opd.	omschrijving beoordelingsaspect	max.	kandidaatnummer				
	<b>transport</b>						
	<b>vragen over verkopen beantwoorden</b> (zie 4.2)						
<b>B3</b>	de kandidaat heeft de vier vragen juist beantwoord <i>per onjuist, onvolledig of ontbrekend antwoord</i>	<b>4</b> -1					
	<b>spaarkaart maken</b> (beoordelen op scherm - zie 4.2)						
<b>B4a</b>	<b>technische eisen en vormgevingseisen:</b>						
	de spaarkaart heeft een A5-formaat		<input type="checkbox"/>	<input type="checkbox"/>	<input type="checkbox"/>	<input type="checkbox"/>	<input type="checkbox"/>
	de pagina's zijn liggend		<input type="checkbox"/>	<input type="checkbox"/>	<input type="checkbox"/>	<input type="checkbox"/>	<input type="checkbox"/>
	de spaarkaart heeft een gekleurde achtergrond (niet wit)		<input type="checkbox"/>	<input type="checkbox"/>	<input type="checkbox"/>	<input type="checkbox"/>	<input type="checkbox"/>
	de spaarkaart is verdeeld in twee kolommen		<input type="checkbox"/>	<input type="checkbox"/>	<input type="checkbox"/>	<input type="checkbox"/>	<input type="checkbox"/>
	in de linkerkolom staat informatie over de spaaractie		<input type="checkbox"/>	<input type="checkbox"/>	<input type="checkbox"/>	<input type="checkbox"/>	<input type="checkbox"/>
	in de rechterkolom staan 24 vakjes om de zegels in te plakken (waardoor klanten met een gemiddelde besteding maximaal 1 kaart vol krijgen)		<input type="checkbox"/>	<input type="checkbox"/>	<input type="checkbox"/>	<input type="checkbox"/>	<input type="checkbox"/>
	alle aspecten juist <i>per onjuist of ontbrekend aspect</i>	<b>2</b> -1					
	<b>transport</b>						



opd.	omschrijving beoordelingsaspect	max.	kandidaatnummer				
	<b>transport</b>						
<b>B4b</b>	<b>inhoudelijke eisen:</b> op de spaarkaart staat: dat klanten per 5 euro besteding bij De Kiem en De Jutter een spaarzegel ontvangen dat klanten voor een volle spaarkaart een campingservies ontvangen dat de actie loopt van 21 april tot en met 30 juni 2018 en dat spaarkaarten tot 31 juli 2018 ingeleverd kunnen worden dat het servies is ontworpen door Geert Kampen één afbeelding passend bij de uitleg van de spaaractie (afbeelding 2 of 4) een spaarzegel die netjes in het eerste vakje van de rechterkolom past alle aspecten juist <i>per onjuist of ontbrekend aspect</i>	2	<input type="checkbox"/>	<input type="checkbox"/>	<input type="checkbox"/>	<input type="checkbox"/>	<input type="checkbox"/>
	<b>vragen over media beantwoorden</b> <i>opmerking: indien de kandidaat een ander antwoord geeft dan aangegeven en dit is aantoonbaar vakinhoudelijk juist, dan rekent u dit goed</i>						
<b>B5a</b>	als antwoord op vraag 1 is gegeven (of in woorden van gelijke strekking): reviews hier kunnen bezoekers van het natuurcentrum hun ervaringen achterlaten / hier kunnen bezoekers van de website van De Kiem deze ervaringen lezen beide aspecten juist <i>per onjuist of ontbrekend aspect</i>	2	<input type="checkbox"/>	<input type="checkbox"/>	<input type="checkbox"/>	<input type="checkbox"/>	<input type="checkbox"/>
<b>B5b</b>	als antwoord op vraag 2 is gegeven (of in woorden van gelijke strekking): een vlog is een weblog in videovorm	1					
	<b>transport</b>						

opd.	omschrijving beoordelingsaspect	max.	kandidaatnummer							
	<b>transport</b>									
<b>B5c</b>	als antwoord op vraag 3 zijn twee voordelen genoemd, bijvoorbeeld: <ul style="list-style-type: none"> <li>– gratis</li> <li>– eenvoudig</li> <li>– actueel</li> <li>– geschikt om contact te onderhouden met klanten</li> <li>– geschikt om nieuwe producten en diensten te introduceren</li> <li>– bron van informatie en advies</li> </ul>	<b>1</b>								
	<b>gesprek voeren</b>									
<b>B6a</b>	de kandidaat:									
	begroet de klant en spreekt hem aan met 'u'		<input type="checkbox"/>	<input type="checkbox"/>	<input type="checkbox"/>	<input type="checkbox"/>	<input type="checkbox"/>	<input type="checkbox"/>	<input type="checkbox"/>	<input type="checkbox"/>
	maakt tijdens het gesprek regelmatig oogcontact met de klant		<input type="checkbox"/>	<input type="checkbox"/>	<input type="checkbox"/>	<input type="checkbox"/>	<input type="checkbox"/>	<input type="checkbox"/>	<input type="checkbox"/>	<input type="checkbox"/>
	vraagt de klant of hij ergens mee van dienst kan zijn (of woorden van gelijke strekking)		<input type="checkbox"/>	<input type="checkbox"/>	<input type="checkbox"/>	<input type="checkbox"/>	<input type="checkbox"/>	<input type="checkbox"/>	<input type="checkbox"/>	<input type="checkbox"/>
	luistert naar de vragen/opmerkingen van de klant		<input type="checkbox"/>	<input type="checkbox"/>	<input type="checkbox"/>	<input type="checkbox"/>	<input type="checkbox"/>	<input type="checkbox"/>	<input type="checkbox"/>	<input type="checkbox"/>
	laat de klant uitspreken		<input type="checkbox"/>	<input type="checkbox"/>	<input type="checkbox"/>	<input type="checkbox"/>	<input type="checkbox"/>	<input type="checkbox"/>	<input type="checkbox"/>	<input type="checkbox"/>
	blijft rustig praten tegen de klant, ondanks dat de klant wat geïrriteerd is		<input type="checkbox"/>	<input type="checkbox"/>	<input type="checkbox"/>	<input type="checkbox"/>	<input type="checkbox"/>	<input type="checkbox"/>	<input type="checkbox"/>	<input type="checkbox"/>
	vraagt na afloop of er nog vragen zijn/of de uitleg duidelijk is		<input type="checkbox"/>	<input type="checkbox"/>	<input type="checkbox"/>	<input type="checkbox"/>	<input type="checkbox"/>	<input type="checkbox"/>	<input type="checkbox"/>	<input type="checkbox"/>
	neemt op correcte/passende wijze afscheid van de klant		<input type="checkbox"/>	<input type="checkbox"/>	<input type="checkbox"/>	<input type="checkbox"/>	<input type="checkbox"/>	<input type="checkbox"/>	<input type="checkbox"/>	<input type="checkbox"/>
	spreekt duidelijk		<input type="checkbox"/>	<input type="checkbox"/>	<input type="checkbox"/>	<input type="checkbox"/>	<input type="checkbox"/>	<input type="checkbox"/>	<input type="checkbox"/>	<input type="checkbox"/>
	alle aspecten juist <i>per onjuist of ontbrekend aspect</i>	<b>5</b> -1								
	<b>transport</b>									

opd.	omschrijving beoordelingsaspect	max.	kandidaatnummer						
	<b>transport</b>								
	<b>afhandelen klacht</b>								
<b>B6b</b>	de kandidaat: geeft inhoudelijk correcte uitleg: – het services is (na 31 juli 2018) te koop in de winkel (voor € 19,95)/het services mag niet meegegeven worden zonder bijbetaling – klanten met een volle spaarkaart krijgen 50% korting		<input type="checkbox"/>	<input type="checkbox"/>	<input type="checkbox"/>	<input type="checkbox"/>	<input type="checkbox"/>	<input type="checkbox"/>	<input type="checkbox"/>
	heeft het klachtenformulier volledig en correct ingevuld en heeft hierbij ingevuld dat de klant tevreden is na afhandeling van de klacht		<input type="checkbox"/>	<input type="checkbox"/>	<input type="checkbox"/>	<input type="checkbox"/>	<input type="checkbox"/>	<input type="checkbox"/>	<input type="checkbox"/>
	biedt de klant een tegoedbon aan		<input type="checkbox"/>	<input type="checkbox"/>	<input type="checkbox"/>	<input type="checkbox"/>	<input type="checkbox"/>	<input type="checkbox"/>	<input type="checkbox"/>
	alle aspecten juist <i>per onjuist of ontbrekend aspect</i>	<b>3</b>							
	<b>terugkijken op het gesprek</b>								
<b>B7</b>	bij alle beoordelingsaspecten komt het oordeel van de kandidaat overeen met hetgeen de examinerator bij het gesprek heeft waargenomen (zie beoordelingsaspecten bij B6). <i>per afwijkend voorbeeld en per afwijkende beoordeling</i>	<b>3</b>							
	<b>totaal onderdeel B</b>	<b>33</b>							

opdr.	omschrijving beoordelingsaspect	max.	kandidaatnummer					
	<b>ONDERDEEL C</b>							
	<b>prototype maken</b>							
<b>C1a</b>	stuknummer 1, 2, 3 ondervlak, tussenvlak, bovenvlak							
	de drie plankjes zijn in de juiste vorm gezaagd met zes zijden van 58 mm		<input type="checkbox"/>	<input type="checkbox"/>	<input type="checkbox"/>	<input type="checkbox"/>	<input type="checkbox"/>	<input type="checkbox"/>
	de 18 boorgaten met Ø5,5 mm zijn op de juiste plaats geboord		<input type="checkbox"/>	<input type="checkbox"/>	<input type="checkbox"/>	<input type="checkbox"/>	<input type="checkbox"/>	<input type="checkbox"/>
	stuknummer 2 heeft precies in het midden een gat met Ø80 (marge 1 mm)		<input type="checkbox"/>	<input type="checkbox"/>	<input type="checkbox"/>	<input type="checkbox"/>	<input type="checkbox"/>	<input type="checkbox"/>
	stuknummer 3 heeft precies in het midden een gat met Ø80 (marge 1 mm)		<input type="checkbox"/>	<input type="checkbox"/>	<input type="checkbox"/>	<input type="checkbox"/>	<input type="checkbox"/>	<input type="checkbox"/>
	alle aspecten juist <i>per onjuist of ontbrekend aspect</i>	<b>4</b>						
	stuknummer 4, 5 tussenvlaken							
<b>C1b</b>	de tussenvlaken zijn recht en op de juiste maat afgekort (stuknummer 4: 6 x 30 mm +/- 1 mm, stuknummer 5: 6 x 90 mm +/- 1 mm)	<b>1</b>						
	stuknummer 6 draadeinden							
<b>C1c</b>	de draadeinden zijn recht en op de juiste maat afgekort (6 x 150 mm +/- 1 mm)	<b>1</b>						
	<b>transport</b>							

opd.	omschrijving beoordelingsaspect	max.	kandidaatnummer					
	<b>transport</b>							
<b>C1d</b>	stuknummer 7 hoekprofiel							
	de 2 hoekprofielen zijn voorzien van schuine hoeken volgens tekening		<input type="checkbox"/>	<input type="checkbox"/>	<input type="checkbox"/>	<input type="checkbox"/>	<input type="checkbox"/>	
	de 6 boorgaten 4 x Ø5,5 mm en 2 x Ø4 mm zijn op de juiste plaats geboord (+/- 1 mm) en zijn voor het boren gecenterd		<input type="checkbox"/>	<input type="checkbox"/>	<input type="checkbox"/>	<input type="checkbox"/>	<input type="checkbox"/>	
	beide aspecten juist <i>per onjuist of ontbrekend aspect</i>	<b>2</b>						
<b>C1e</b>	stuknummer 8 ophangbeugel							
	de ophangbeugel heeft een lus-opening tussen de 18 en 22 mm		<input type="checkbox"/>	<input type="checkbox"/>	<input type="checkbox"/>	<input type="checkbox"/>	<input type="checkbox"/>	
	de vorming is naar beide kanten gelijk (vanuit het midden gebogen)		<input type="checkbox"/>	<input type="checkbox"/>	<input type="checkbox"/>	<input type="checkbox"/>	<input type="checkbox"/>	
	de uiteinden van de ophangbeugel liggen in een horizontaal vlak		<input type="checkbox"/>	<input type="checkbox"/>	<input type="checkbox"/>	<input type="checkbox"/>	<input type="checkbox"/>	
	alle aspecten juist <i>per onjuist of ontbrekend aspect</i>	<b>2</b>						
<b>C1f</b>	afwerking en montage							
	alle bramen en scherpe randjes zijn verwijderd		<input type="checkbox"/>	<input type="checkbox"/>	<input type="checkbox"/>	<input type="checkbox"/>	<input type="checkbox"/>	
	stuknummer 1, 2 en 3 liggen na montage in dezelfde positie als tijdens het boren (zoals met de V-aanduiding is aangegeven)		<input type="checkbox"/>	<input type="checkbox"/>	<input type="checkbox"/>	<input type="checkbox"/>	<input type="checkbox"/>	
	de wespenvanger is gemonteerd volgens tekening		<input type="checkbox"/>	<input type="checkbox"/>	<input type="checkbox"/>	<input type="checkbox"/>	<input type="checkbox"/>	
	alle aspecten juist <i>per onjuist of ontbrekend aspect</i>	<b>2</b>						
	<b>transport</b>							

opd.	omschrijving beoordelingsaspect	max.	kandidaatnummer								
	<b>transport</b>										
<b>C1g</b>	<p>hulpvragen De kandidaat heeft géén inhoudelijke hulpvraag gesteld.</p> <p><i>opmerking: indien de kandidaat gebruik heeft gemaakt van de mal om de zeshoeken van stuknummers 1, 2 en 3 af te tekenen, geen punt toekennen</i></p>	<b>1</b>									
<b>C1h</b>	<b>werkhouding</b>										
	de kandidaat heeft:										
	machines, gereedschappen en materialen altijd correct en veilig gebruikt		<input type="checkbox"/>	<input type="checkbox"/>	<input type="checkbox"/>	<input type="checkbox"/>	<input type="checkbox"/>	<input type="checkbox"/>	<input type="checkbox"/>	<input type="checkbox"/>	<input type="checkbox"/>
	steeds efficiënt gewerkt en logische volgorde gehanteerd		<input type="checkbox"/>	<input type="checkbox"/>	<input type="checkbox"/>	<input type="checkbox"/>	<input type="checkbox"/>	<input type="checkbox"/>	<input type="checkbox"/>	<input type="checkbox"/>	<input type="checkbox"/>
	persoonlijke beschermingsmiddelen altijd juist gekozen en op de goede manier gebruikt		<input type="checkbox"/>	<input type="checkbox"/>	<input type="checkbox"/>	<input type="checkbox"/>	<input type="checkbox"/>	<input type="checkbox"/>	<input type="checkbox"/>	<input type="checkbox"/>	<input type="checkbox"/>
	de werkplek opgeruimd gehouden tijdens het werken		<input type="checkbox"/>	<input type="checkbox"/>	<input type="checkbox"/>	<input type="checkbox"/>	<input type="checkbox"/>	<input type="checkbox"/>	<input type="checkbox"/>	<input type="checkbox"/>	<input type="checkbox"/>
	na afloop alles correct opgeruimd (materialen, gereedschappen, afval)		<input type="checkbox"/>	<input type="checkbox"/>	<input type="checkbox"/>	<input type="checkbox"/>	<input type="checkbox"/>	<input type="checkbox"/>	<input type="checkbox"/>	<input type="checkbox"/>	<input type="checkbox"/>
	alle aspecten juist <i>per onjuist of ontbrekend aspect</i>	<b>2</b>									
<b>C2</b>	<b>drie mondelinge vragen beantwoorden</b> (zie 4.2) per juist beantwoorde vraag	<b>3</b>									
<b>C3</b>	minutoets	<b>12</b>									
	<b>transport</b>										

opd.	omschrijving beoordelingsaspect	max.	kandidaatnummer								
	<b>transport</b>										
<b>C4</b>	<b>2D-werktekening maken</b> (beoordelen op scherm - zie 4.2)										
	het ontwerp is getekend op schaal 1:1		<input type="checkbox"/>	<input type="checkbox"/>	<input type="checkbox"/>	<input type="checkbox"/>	<input type="checkbox"/>	<input type="checkbox"/>	<input type="checkbox"/>	<input type="checkbox"/>	
	het ontwerp heeft drie aanzichten: vooraanzicht, bovenaanzicht, zij aanzicht		<input type="checkbox"/>	<input type="checkbox"/>	<input type="checkbox"/>	<input type="checkbox"/>	<input type="checkbox"/>	<input type="checkbox"/>	<input type="checkbox"/>	<input type="checkbox"/>	
	alle maten en maatlijnen (lengte, breedte, dikte, positie en grootte van de gaten) staan op de juiste positie binnen en buiten de tekening		<input type="checkbox"/>	<input type="checkbox"/>	<input type="checkbox"/>	<input type="checkbox"/>	<input type="checkbox"/>	<input type="checkbox"/>	<input type="checkbox"/>	<input type="checkbox"/>	<input type="checkbox"/>
	het ontwerp heeft de vorm uit het voorbeeld		<input type="checkbox"/>	<input type="checkbox"/>	<input type="checkbox"/>	<input type="checkbox"/>	<input type="checkbox"/>	<input type="checkbox"/>	<input type="checkbox"/>	<input type="checkbox"/>	
	de afmetingen zijn: 200 mm lengte, 80 mm breedte, 5 mm dikte		<input type="checkbox"/>	<input type="checkbox"/>	<input type="checkbox"/>	<input type="checkbox"/>	<input type="checkbox"/>	<input type="checkbox"/>	<input type="checkbox"/>	<input type="checkbox"/>	
	de hoeken hebben een binnenronning met een straal van 20 mm		<input type="checkbox"/>	<input type="checkbox"/>	<input type="checkbox"/>	<input type="checkbox"/>	<input type="checkbox"/>	<input type="checkbox"/>	<input type="checkbox"/>	<input type="checkbox"/>	
	er zijn vier boorgaten met een diameter van 5 mm		<input type="checkbox"/>	<input type="checkbox"/>	<input type="checkbox"/>	<input type="checkbox"/>	<input type="checkbox"/>	<input type="checkbox"/>	<input type="checkbox"/>	<input type="checkbox"/>	
	de gaten zitten op 20 mm van de rand van de rechthoek		<input type="checkbox"/>	<input type="checkbox"/>	<input type="checkbox"/>	<input type="checkbox"/>	<input type="checkbox"/>	<input type="checkbox"/>	<input type="checkbox"/>	<input type="checkbox"/>	
	in het midden van het kader staat goed leesbaar de tekst sering		<input type="checkbox"/>	<input type="checkbox"/>	<input type="checkbox"/>	<input type="checkbox"/>	<input type="checkbox"/>	<input type="checkbox"/>	<input type="checkbox"/>	<input type="checkbox"/>	
	de maatlijnen zijn dunner dan de lijnen van het naambordje		<input type="checkbox"/>	<input type="checkbox"/>	<input type="checkbox"/>	<input type="checkbox"/>	<input type="checkbox"/>	<input type="checkbox"/>	<input type="checkbox"/>	<input type="checkbox"/>	
	het stempel is juist en volledig ingevuld (schaal [1:1], maateenheid [mm], datum, benaming [naambordje], getekend [naam kandidaat], afdeling [D&P] en formaat [A4])		<input type="checkbox"/>	<input type="checkbox"/>	<input type="checkbox"/>	<input type="checkbox"/>	<input type="checkbox"/>	<input type="checkbox"/>	<input type="checkbox"/>	<input type="checkbox"/>	
	de kandidaat heeft geen inhoudelijke hulpvragen gesteld		<input type="checkbox"/>	<input type="checkbox"/>	<input type="checkbox"/>	<input type="checkbox"/>	<input type="checkbox"/>	<input type="checkbox"/>	<input type="checkbox"/>	<input type="checkbox"/>	
	alle aspecten juist <i>per onjuist of ontbrekend aspect</i>	7 -1									
<b>totaal onderdeel C</b>	<b>37</b>										

opd.	omschrijving beoordelingsaspect	max.	kandidaatnummer						
	<b>ONDERDEEL D</b>								
	<b>website ontwerpen</b>								
<b>D1</b>	het ontwerp bevat:								
	een ontwerp van een homepage		<input type="checkbox"/>	<input type="checkbox"/>	<input type="checkbox"/>	<input type="checkbox"/>	<input type="checkbox"/>	<input type="checkbox"/>	<input type="checkbox"/>
	een navigatiemenu		<input type="checkbox"/>	<input type="checkbox"/>	<input type="checkbox"/>	<input type="checkbox"/>	<input type="checkbox"/>	<input type="checkbox"/>	<input type="checkbox"/>
	een ontwerp van de vervolgpagina Activiteiten		<input type="checkbox"/>	<input type="checkbox"/>	<input type="checkbox"/>	<input type="checkbox"/>	<input type="checkbox"/>	<input type="checkbox"/>	<input type="checkbox"/>
	een submenu op de vervolgpagina Activiteiten		<input type="checkbox"/>	<input type="checkbox"/>	<input type="checkbox"/>	<input type="checkbox"/>	<input type="checkbox"/>	<input type="checkbox"/>	<input type="checkbox"/>
	de kleuren groen en wit van de huisstijl (daarnaast mogen ook andere kleuren gebruikt worden)		<input type="checkbox"/>	<input type="checkbox"/>	<input type="checkbox"/>	<input type="checkbox"/>	<input type="checkbox"/>	<input type="checkbox"/>	<input type="checkbox"/>
	alle aspecten juist <i>per onjuist of ontbrekend aspect</i>	<b>4</b>							
	<b>transport</b>								



opdr.	omschrijving beoordelingsaspect	max.	kandidaatnummer									
	<b>transport</b>											
D2	memo (zie 4.2) de memo:											
	is boven in de kop volledig ingevuld (aan, van, datum, betreft)		<input type="checkbox"/>	<input type="checkbox"/>	<input type="checkbox"/>	<input type="checkbox"/>	<input type="checkbox"/>	<input type="checkbox"/>	<input type="checkbox"/>	<input type="checkbox"/>	<input type="checkbox"/>	<input type="checkbox"/>
	heeft de juiste aanhef en is gericht aan dhr. B. Hoek (de directeur van natuurcentrum De Kiem)		<input type="checkbox"/>	<input type="checkbox"/>	<input type="checkbox"/>	<input type="checkbox"/>	<input type="checkbox"/>	<input type="checkbox"/>	<input type="checkbox"/>	<input type="checkbox"/>	<input type="checkbox"/>	<input type="checkbox"/>
	heeft een inleiding		<input type="checkbox"/>	<input type="checkbox"/>	<input type="checkbox"/>	<input type="checkbox"/>	<input type="checkbox"/>	<input type="checkbox"/>	<input type="checkbox"/>	<input type="checkbox"/>	<input type="checkbox"/>	<input type="checkbox"/>
	heeft een passende afsluiting		<input type="checkbox"/>	<input type="checkbox"/>	<input type="checkbox"/>	<input type="checkbox"/>	<input type="checkbox"/>	<input type="checkbox"/>	<input type="checkbox"/>	<input type="checkbox"/>	<input type="checkbox"/>	<input type="checkbox"/>
	geeft uitleg over kleurgebruik en lettertype		<input type="checkbox"/>	<input type="checkbox"/>	<input type="checkbox"/>	<input type="checkbox"/>	<input type="checkbox"/>	<input type="checkbox"/>	<input type="checkbox"/>	<input type="checkbox"/>	<input type="checkbox"/>	<input type="checkbox"/>
	geeft uitleg over de keuze van de plaats van de knoppen		<input type="checkbox"/>	<input type="checkbox"/>	<input type="checkbox"/>	<input type="checkbox"/>	<input type="checkbox"/>	<input type="checkbox"/>	<input type="checkbox"/>	<input type="checkbox"/>	<input type="checkbox"/>	<input type="checkbox"/>
	bevat in het kader 100-125 woorden (de naam van de kandidaat telt u niet mee bij het bepalen van het aantal woorden)		<input type="checkbox"/>	<input type="checkbox"/>	<input type="checkbox"/>	<input type="checkbox"/>	<input type="checkbox"/>	<input type="checkbox"/>	<input type="checkbox"/>	<input type="checkbox"/>	<input type="checkbox"/>	<input type="checkbox"/>
	bevat maximaal zeven taal- en/of spelfouten		<input type="checkbox"/>	<input type="checkbox"/>	<input type="checkbox"/>	<input type="checkbox"/>	<input type="checkbox"/>	<input type="checkbox"/>	<input type="checkbox"/>	<input type="checkbox"/>	<input type="checkbox"/>	<input type="checkbox"/>
	alle aspecten juist <i>per onjuist of ontbrekend aspect</i>	4 -1										
	<b>transport</b>											

opd.	omschrijving beoordelingsaspect	max.	kandidaatnummer						
	<b>transport</b>								
	<b>website bouwen</b> (beoordelen op scherm)								
<b>D3a</b>	<b>technische eisen:</b>								
	de website heeft een homepage, vier vervolppagina's en drie subpagina's		<input type="checkbox"/>	<input type="checkbox"/>	<input type="checkbox"/>	<input type="checkbox"/>	<input type="checkbox"/>	<input type="checkbox"/>	<input type="checkbox"/>
	via een menu, submenu of knoppen zijn alle pagina's te bereiken		<input type="checkbox"/>	<input type="checkbox"/>	<input type="checkbox"/>	<input type="checkbox"/>	<input type="checkbox"/>	<input type="checkbox"/>	<input type="checkbox"/>
	de knoppen van de homepage en de vervolppagina's zijn altijd zichtbaar in het navigatiegedeelte		<input type="checkbox"/>	<input type="checkbox"/>	<input type="checkbox"/>	<input type="checkbox"/>	<input type="checkbox"/>	<input type="checkbox"/>	<input type="checkbox"/>
	de knoppen van de subpagina's zijn zichtbaar op de vervolppagina Activiteiten		<input type="checkbox"/>	<input type="checkbox"/>	<input type="checkbox"/>	<input type="checkbox"/>	<input type="checkbox"/>	<input type="checkbox"/>	<input type="checkbox"/>
	alle aspecten juist <i>per onjuist of ontbrekend aspect</i>	4 -1							
	<b>transport</b>								

opd.	omschrijving beoordelingsaspect	max.	kandidaatnummer							
	<b>transport</b>									
<b>D3b</b>	<b>inhoudelijke eisen:</b> de homepage heeft: – de titel Natuurcentrum De Kiem – de subtitel Bij ons beleeft u het... – twee passende afbeeldingen uit de map vb_afbeeldingen_website_kb (afbeelding 3 en 8 zijn niet passend) – het logo van natuurcentrum De Kiem  de vervolgpagina's bevatten de volgende titels: – Natuurcentrum – Activiteiten – Foto's – Contactinformatie en openingstijden  de subpagina's bevatten de volgende titels: – Blotevoetenpad – Kookworkshop – Wespenvanger  elke vervolgpagina en subpagina bevat: – de tekst van het betreffende onderwerp uit het bestand vb_tekst_website_kb – een foto uit de map vb_afbeeldingen_website_kb  de vervolgpagina Foto's bevat minimaal drie foto's uit de map vb_afbeeldingen_website_kb  alle aspecten juist <i>per onjuist of ontbrekend aspect</i>		<input type="checkbox"/>	<input type="checkbox"/>	<input type="checkbox"/>	<input type="checkbox"/>	<input type="checkbox"/>	<input type="checkbox"/>	<input type="checkbox"/>	<input type="checkbox"/>
	<b>transport</b>	<b>2</b>								
		<b>-1</b>								



opdr.	omschrijving beoordelingsaspect	max.	kandidaatnummer							
	<b>transport</b>									
<b>D5b</b>	als antwoord op vraag 2 is gegeven (of in woorden van gelijke strekking): kijkvosperspectief, want bij het filmen van onderaf lijkt de gefilmde persoon heel groot en voelt de kijker zich klein en bescheiden	<b>1</b>								
	<b>poster ontwerpen</b> (beoordelen op scherm)									
<b>D6a</b>	<b>inhoudelijke eisen</b> de poster bevat:									
	de titel Natuurcentrum De Kiem met de subtitel Bij ons beleeft u het ...		<input type="checkbox"/>	<input type="checkbox"/>	<input type="checkbox"/>	<input type="checkbox"/>	<input type="checkbox"/>	<input type="checkbox"/>	<input type="checkbox"/>	<input type="checkbox"/>
	het logo van De Kiem, in de rechter bovenhoek		<input type="checkbox"/>	<input type="checkbox"/>	<input type="checkbox"/>	<input type="checkbox"/>	<input type="checkbox"/>	<input type="checkbox"/>	<input type="checkbox"/>	<input type="checkbox"/>
	de QR-code		<input type="checkbox"/>	<input type="checkbox"/>	<input type="checkbox"/>	<input type="checkbox"/>	<input type="checkbox"/>	<input type="checkbox"/>	<input type="checkbox"/>	<input type="checkbox"/>
	de contactinformatie van natuurcentrum De Kiem (adres, telefoonnummer, emailadres, website)		<input type="checkbox"/>	<input type="checkbox"/>	<input type="checkbox"/>	<input type="checkbox"/>	<input type="checkbox"/>	<input type="checkbox"/>	<input type="checkbox"/>	<input type="checkbox"/>
	informatie over één van de workshops: – de titel van de workshop – een beschrijving van de inhoud in maximaal 15 eigen woorden – de kosten per persoon – het tijdstip en de geplande data									
	drie afbeeldingen die passen bij de door de kandidaat gekozen workshop: – workshop groenten kweken: afbeelding 2, 5, 7 en 8 zijn passend – workshop wespenvanger maken: afbeelding 1, 3, 6 en 8 zijn passend		<input type="checkbox"/>	<input type="checkbox"/>	<input type="checkbox"/>	<input type="checkbox"/>	<input type="checkbox"/>	<input type="checkbox"/>	<input type="checkbox"/>	<input type="checkbox"/>
	het symbool voor copyright [©] en naam kandidaat; rechtsonder op de poster		<input type="checkbox"/>	<input type="checkbox"/>	<input type="checkbox"/>	<input type="checkbox"/>	<input type="checkbox"/>	<input type="checkbox"/>	<input type="checkbox"/>	<input type="checkbox"/>
	alle aspecten juist <i>per onjuist of ontbrekend aspect</i>	<b>3</b> -1								
	<b>transport</b>									

opd.	omschrijving beoordelingsaspect	max.	kandidaatnummer						
	<b>transport</b>								
<b>D6b</b>	<b>eisen aan vormgeving</b> de poster heeft:								
	A3-formaat, afdrukstand staand		<input type="checkbox"/>	<input type="checkbox"/>	<input type="checkbox"/>	<input type="checkbox"/>	<input type="checkbox"/>	<input type="checkbox"/>	<input type="checkbox"/>
	de informatie over de workshop gecentreerd staan		<input type="checkbox"/>	<input type="checkbox"/>	<input type="checkbox"/>	<input type="checkbox"/>	<input type="checkbox"/>	<input type="checkbox"/>	<input type="checkbox"/>
	de kleuren van de huisstijl: groen en wit (daarnaast mogen ook andere kleuren gebruikt worden)		<input type="checkbox"/>	<input type="checkbox"/>	<input type="checkbox"/>	<input type="checkbox"/>	<input type="checkbox"/>	<input type="checkbox"/>	<input type="checkbox"/>
	een opvallende opmaak in de titel, waarbij de kleur en het lettertype anders zijn dan bij de overige tekst		<input type="checkbox"/>	<input type="checkbox"/>	<input type="checkbox"/>	<input type="checkbox"/>	<input type="checkbox"/>	<input type="checkbox"/>	<input type="checkbox"/>
	de subtitel diagonaal op de achtergrond		<input type="checkbox"/>	<input type="checkbox"/>	<input type="checkbox"/>	<input type="checkbox"/>	<input type="checkbox"/>	<input type="checkbox"/>	<input type="checkbox"/>
	1 gespiegelde afbeelding		<input type="checkbox"/>	<input type="checkbox"/>	<input type="checkbox"/>	<input type="checkbox"/>	<input type="checkbox"/>	<input type="checkbox"/>	<input type="checkbox"/>
	een gekleurde rand		<input type="checkbox"/>	<input type="checkbox"/>	<input type="checkbox"/>	<input type="checkbox"/>	<input type="checkbox"/>	<input type="checkbox"/>	<input type="checkbox"/>
	alle aspecten juist <i>per onjuist of ontbrekend aspect</i>	<b>2</b>							
	<b>totaal onderdeel D</b>	<b>37</b>							

scoreoverzicht per onderdeel	max. score	kandidaatnummer			
		naam van de kandidaat			
onderdeel A	37				
onderdeel B	33				
onderdeel C	37				
onderdeel D	37				
<b>totaal examen</b>	<b>144</b>				

## 4.2 Toelichting bij het beoordelingschema

### opdracht A1

voorbeeld van een juiste uitwerking

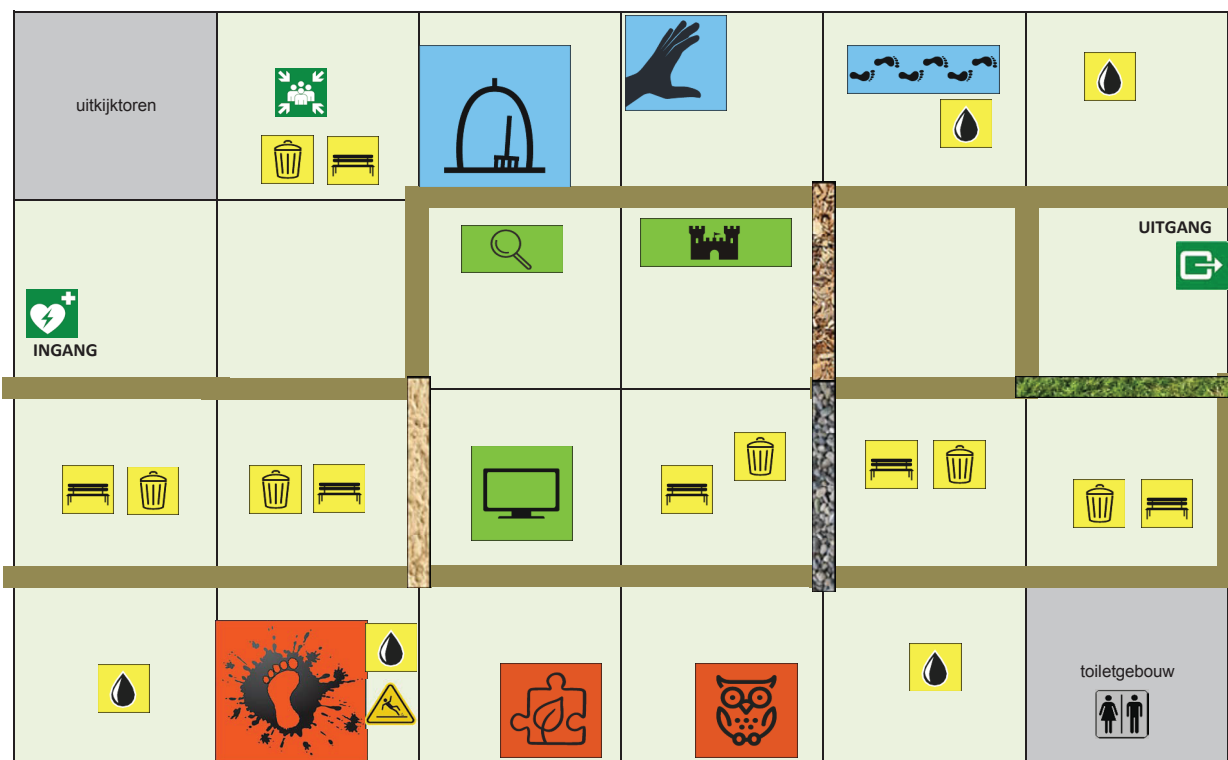



## opdracht A2

voorbeeld van een juiste uitwerking

B	C	D	E	F	G
2					
3	Kandidaatnaam:	cv			
4	Kandidaatnummer:	123			
5					
6		<b>kostenberekening aanleg blotevoetenpad</b>			<b>formules</b>
7					
8	<b>soorten planten</b>	<b>aantal trays</b>	<b>prijs per tray</b>	<b>subtotaal</b>	
9	blauwe zeedistel	5	€ 8,00	€ 40,00	=D9*E9
10	geitenbaard	5	€ 9,00	€ 45,00	=D10*E10
11	helmgras	9	€ 4,50	€ 40,50	=D11*E11
12	lisdodde	5	€ 11,00	€ 55,00	=D12*E12
13	moeraswolfsmelk	9	€ 9,00	€ 81,00	=D13*E13
14	pluimpapaver	5	€ 12,50	€ 62,50	=D14*E14
15	rode ribes	3	€ 8,00	€ 24,00	=D15*E15
16	sering	9	€ 11,50	€ 103,50	=D16*E16
17	Zeeuws knoopje	3	€ 18,00	€ 54,00	=D17*E17
18			subtotaal planten	€ 505,50	=SOM(F9:F17)
19		onderhoud	40%	€ 202,20	=F18*E19
20			<b>totaalbedrag planten</b>	<b>€ 707,70</b>	=F18+F19
21					
22	<b>soorten ondergronden</b>	<b>aantal m<sup>3</sup></b>	<b>prijs per m<sup>3</sup></b>	<b>subtotaal</b>	
23	aarde	40	€ 6,00	€ 240,00	=D23*E23
24	duinzand	8	€ 16,50	€ 132,00	=D24*E24
25	rivierkleigrond	6	€ 18,00	€ 108,00	=D25*E25
26	schelpen	5	€ 16,00	€ 80,00	=D26*E26
27	zeekleigrond	6	€ 18,00	€ 108,00	=D27*E27
28			subtotaal ondergronden	€ 668,00	=SOM(F23:F27)
29		onderhoud	40%	€ 267,20	=F28*E29
30			<b>totaalbedrag ondergronden</b>	<b>€ 935,20</b>	=F28+F29
31					
32	<b>diversen</b>	<b>aantal vergoedingen</b>	<b>bedrag per vergoeding</b>	<b>subtotaal</b>	
33	onkostenvergoeding vrijwilliger	24	€ 7,50	€ 180,00	=D33*E33
34			<b>totaalbedrag diversen</b>	<b>180,00</b>	=F33
35					
36			<b>totaal planten, ondergronden en diversen</b>	<b>1.822,90</b>	=G20+G30+G34
37			btw	21%	<b>382,81</b> =G36*F37
38			<b>totaal incl. btw</b>	<b>2.205,71</b>	=G36+G37

### Opmerkingen

- Er zijn meerdere correcte mogelijkheden om formules in te voeren in Excel. Hier staat een van deze mogelijkheden. Indien een andere correcte formule tot dezelfde berekening komt, rekent u dit ook goed.
- Indien bij totaalbedrag diversen geen formule is gebruikt, maar het subtotaal diversen is overgenomen, rekent u dit ook goed.

## opdracht A4

voorbeeld van een juiste uitwerking

### vraag 1

<b>mogelijke voorbeelden van wat wel goed ging*</b>
er wordt geen materiaal verspild; er wordt zorgvuldig gekeken wat nog bruikbaar is
de juiste schoonmaakmiddelen worden gekozen
de tafel wordt goed schoongemaakt
alle schoonmaakpullen worden netjes opgeruimd
alle schoonmaakmiddelen worden netjes opgeruimd

### vraag 2

<b>mogelijke juiste voorbeelden van wat beter had gekund *</b>	<b>voorbeelden van hoe het beter had gekund *</b>
medewerker:	
gooit een stuk plastic bij het oud-papier	al het afval goed sorteren, plastic in de daarvoor bestemde bak
loopt met de punt van een mesje vlak langs een collega	met de punt van een mesje altijd weggericht van een persoon lopen
laat een restje afval achter onder de tafel	na het vegen de ruimte controleren/onder alle oppervlakten ook goed vegen
laat de kraan onnodig lang lopen	de kraan pas aanzetten als je het water ook daadwerkelijk nodig hebt
gebruikt te veel schoonmaakmiddel	zorgvuldig de verpakking lezen voor de aanbevolen hoeveelheid schoonmaakmiddel
dweilt zichzelf in een hoekje en loopt dan over de vloer	in de hoek schuin tegenover de deur beginnen met dweilen en jezelf naar buiten dweilen zodat je niet meer over de natte vloer hoeft te lopen
dweilt niet de hele vloer	systematisch werken zodat je de hele vloer dweilt en geen stukken overslaat

\* of in woorden van gelijke strekking

## opdracht B2

voorbeeld van een juiste uitwerking

### Bericht 1

 **Natuurcentrum De Kiem**



Aankomende vrijdag en zaterdag 18 en 19 mei 2018 is het Buitenlevenfestival. Het festival vindt plaats in de duinen en op het strand bij de strandopgang Arendsduin. Het festivalterrein is gratis toegankelijk en open van 10.00 tot 21.00 uur.

De Kiem organiseert op het festival deze workshops:

- Wat te doen met tuinafval?
- Tuinvogels
- Bloemen op je bord
- Met je neus op de grond



0 personen vinden dit leuk.

 Vind ik leuk    Reactie    Delen

## Bericht 2

Natuurcentrum **Natuurcentrum De Kiem**

De Kiem

Met je neus op de grond  
Wat groeit en bloeit er op de grond tussen het gras? Er is zoveel dat we met het blote oog niet zien als we door de tuin of over straat lopen. In deze workshop leren we u beter kijken en ontdekken wat de natuur voor ons aan moois verstoopt.



0 personen vinden dit leuk.

 Vind ik leuk    Reactie    Delen

## opdracht B3

### Opmerking

Indien de kandidaat een ander antwoord geeft dan aangegeven en dit is aantoonbaar vakinhoudelijk juist, dan rekent u dit goed.

1 De kandidaat heeft alle bijproducten op de juiste plek gezet.

hoofdproducten	bijproducten
snijbloemen	vaas
kruiden	kruidenpotje
potloden	puntenslijper
vogelhuisje	vogelvoer
naambordjes	watervaste stiften

2 Het juiste antwoord:

- bestaat uit 2 tips
- is gericht op de doelgroep kinderen
- motiveert hen om naar het natuurcentrum te komen, bijvoorbeeld: door kinderen iets te geven, door aantrekkelijke activiteiten of producten voor kinderen aan te bieden, door het gebouw, het buitenterrein, de website voor kinderen aantrekkelijk te maken, enzovoort.

3 Het juiste antwoord:

- noemt twee manieren van aanbieden
- waarbij de klant voordeel heeft, bijvoorbeeld:  
3 halen, 2 betalen  
2 planten voor maar ... 5,99! Normaal 3,50 euro per plant.

4 Als antwoord op het eerste deel van de vraag is gegeven: rationele aankoop.

Mogelijke uitleg (of in woorden van gelijke strekking):

- De klant koopt iets, omdat hij het nodig heeft en niet omdat hij de verkoper aardig vindt.
- Hij laat zijn koopgedrag leiden door ratio / verstand en niet door gevoel.

**opdracht B4**  
voorbeeld van een juiste uitwerking

**Spaaractie**

- Bij elke 5 euro besteding bij Natuurcentrum De Kiem of bouwmarkt De Jutter ontvangt U een spaarzegel.
- Voor een volle spaarkaart ontvangt u een campingservies, bestaande uit een beker, twee bordjes en drie kommen.
- De spaaractie loopt van 21 april tot en met 30 juni 2018.
- Spaarkaarten kunnen worden ingeleverd tot en met 31 juli 2018.
- Het servies is speciaal voor deze spaaractie ontworpen door de plaatselijke kunstenaar Geert Kampen.



Plak hier uw zegels

**Opmerking**

*De spaarkaart heeft een gekleurde achtergrond (niet wit).*

## opdracht C2

Bij deze opdracht stelt u drie vragen, steeds één uit blok A, blok B en blok C.

### Opmerking

Indien de kandidaat een ander antwoord geeft dan aangegeven en dit is aantoonbaar vakinhoudelijk juist, dan rekent u dit goed.

### Blok A:

<b>vraag 1</b>		<b>maximumscore: 1</b>
mondelijke vraag:	U zorgt ervoor dat voorafgaand aan het boren een speedboor, een houtboor, een steenboor en een metaalboor klaar liggen. U wijst naar de speedboor. U vraagt: <b>Waarvoor is deze boor het meest geschikt?</b>	
antwoordmodel:	<i>Voor het boren in hout.</i>	

<b>vraag 2</b>		<b>maximumscore: 1</b>
mondelijke vraag:	Na het boren moet er in de boorgaten een hulpbout worden gestopt. U wijst naar de hulpbouten in de boorgaten. U vraagt: <b>Waarom is het handig dat er nu hulpbouten in de gaten zitten?</b>	
antwoordmodel:	<i>Omdat de gaten dan tijdens het boren recht boven elkaar blijven.</i>	

<b>vraag 3</b>		<b>maximumscore: 1</b>
mondelijke vraag:	U zorgt ervoor dat er voorafgaand aan het boren een houtboor, een metaalboor en een steenboor klaar liggen. U wijst naar de steenboor. U vraagt: <b>Waarvoor is deze boor het meest geschikt?</b>	
antwoordmodel:	<i>Voor het boren in steen.</i>	

**Blok B:**

<b>vraag 1</b>		<b>maximumscore: 1</b>
mondelijke vraag:	U wijst naar de noodstopknop in het lokaal. U vraagt: <b>Hoe heet deze knop en wat gebeurt er als je erop drukt?</b>	
antwoordmodel:	<i>Dat is de noodstopknop. Die zorgt ervoor dat alle stroom naar de machines wordt uitgeschakeld.</i>	

<b>vraag 2</b>		<b>maximumscore: 1</b>
mondelijke vraag:	U vraagt: <b>Wat is een belangrijke veiligheidstoepassing bij het boren?</b>	
antwoordmodel:	<i>De kandidaat geeft een van onderstaande antwoorden:</i> <ul style="list-style-type: none"><li>– <i>het dragen van een veiligheidsbril</i></li><li>– <i>het haar dragen in een staart</i></li></ul>	

<b>vraag 3</b>		<b>maximumscore: 1</b>
mondelijke vraag:	U laat een veiligheidsbril zien. U vraagt: <b>Bij welke machines is het verstandig om zo'n bril te dragen en waarom?</b>	
antwoordmodel:	<i>Bij draaiende machines waar materiaaldeeltjes weg kunnen springen. Hiermee wordt beschadiging aan de ogen voorkomen.</i>	



**Blok C:**

<b>vraag 1</b>		<b>maximumscore: 1</b>
mondelijke vraag:	U wijst naar de V die zichtbaar aan één kant over de drie planken is gezet. U vraagt: <b>Waarom is het nuttig om hier een V te plaatsen?</b>	
antwoordmodel:	<i>Omdat hiermee zichtbaar wordt gemaakt hoe de planken op dezelfde manier op elkaar gelegd kunnen worden. Dit is handig tijdens het monteren.</i>	

<b>vraag 2</b>		<b>maximumscore: 1</b>
mondelijke vraag:	U legt tijdens de montage onderstaande materialen geordend klaar: <ul style="list-style-type: none"><li>– een dopsleutel</li><li>– een steeksleutel</li><li>– een ringsleutel</li><li>– een stuk hoekprofiel met een moer zo dicht tegen de hoek dat deze met een ringsleutel niet los gedraaid kan worden</li></ul> <p>U vraagt: <b>Je wil deze moer losdraaien. Maar er is aan één kant te weinig ruimte om hem helemaal rond te draaien. Welke sleutel kun je dan het beste gebruiken? En hoe heet deze?</b></p>	
antwoordmodel:	<i>De kandidaat wijst de steeksleutel aan. En benoemt deze.</i>	

<b>vraag 3</b>		<b>maximumscore: 1</b>
mondelijke vraag:	U zorgt er voor dat er op de tafel de volgende gereedschappen liggen: <ul style="list-style-type: none"><li>– een priem</li><li>– een centerpons</li><li>– een passer</li><li>– een beitel</li></ul> <p>U wijst naar de centerpons. U vraagt: <b>Waarvoor gebruiken we dit gereedschap?</b></p>	
antwoordmodel:	<i>Om een klein putje in het metaal te slaan voor het boren (waardoor de boor tijdens het boren op zijn plaats blijft).</i>	

### opdracht C4

voorbeeld van een juiste uitwerking

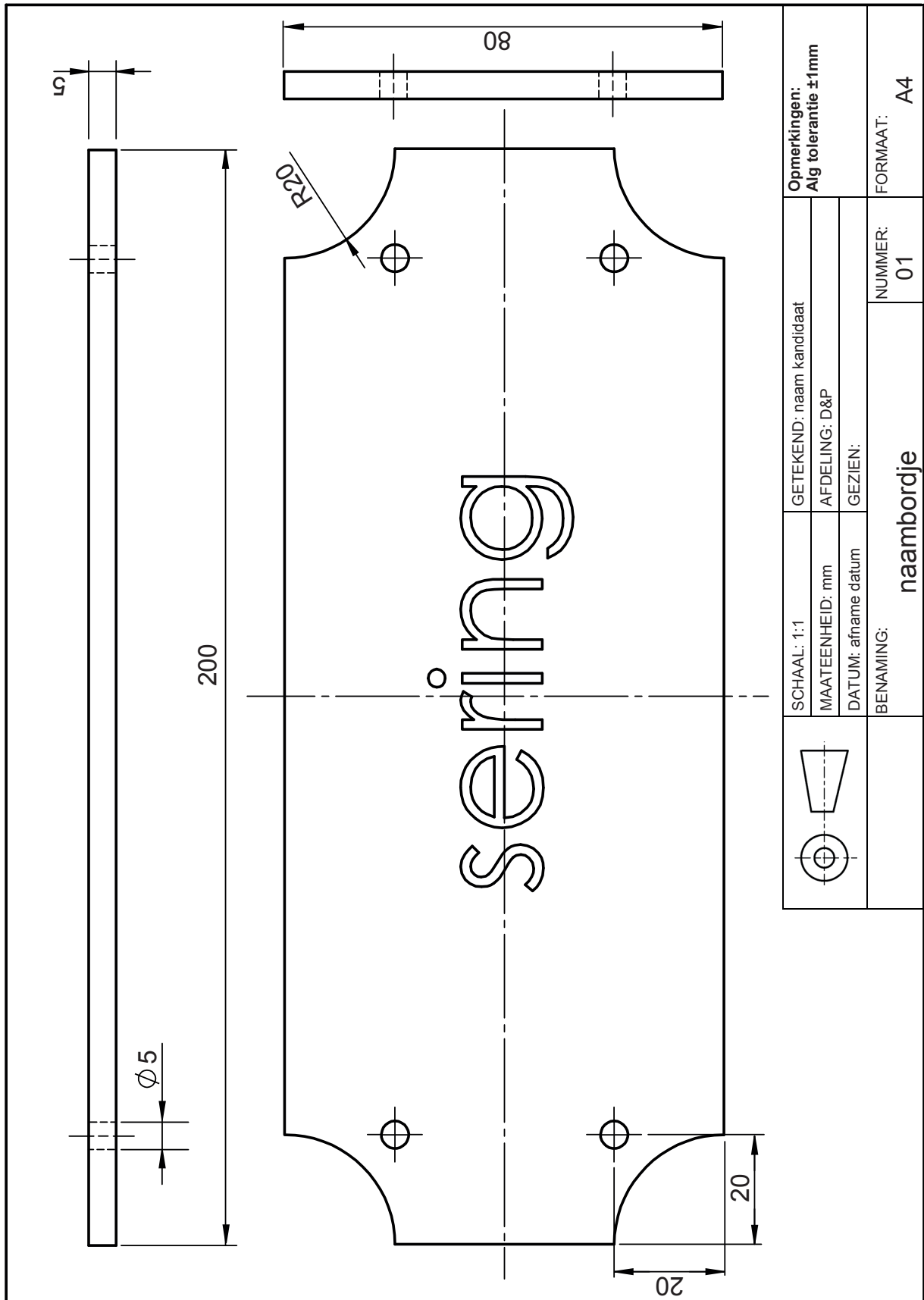

## opdracht D2

voorbeeld van een juiste uitwerking

MEMO

Aan : Dhr. B. Hoek, directeur natuurcentrum De Kiem

Van : [naam kandidaat]

Datum : 10 april 2018

Betreft : ontwerp homepage website De Kiem

Beste meneer Hoek,

In deze memo licht ik graag de keuzes toe die ik gemaakt heb bij het ontwerpen van de website van De Kiem.

De kleuren van de huisstijl (groen en wit) komen terug volgens uw wens.

Het lettertype van de standaardtekst is Arial en de lettergrootte is 12. De titels en subtitels hebben hetzelfde lettertype maar een ander formaat.

Er is voor gekozen om de knoppen van het navigatiemenu bovenaan de pagina naast elkaar te plaatsen. Dit geeft een duidelijk overzicht en is het meest gebruikelijk. Het submenu is zichtbaar op de vervolgpagina Activiteiten.

Als u nog vragen heeft, hoor ik het graag.

Met vriendelijke groet,

[Naam kandidaat]

## 5 Berekening cijfer

---

Het cijfer voor het cspe wordt als volgt verkregen.

De examinerator en de tweede examinerator stellen in onderling overleg de score vast.

Deze score wordt meegedeeld aan de directeur.

De directeur stelt het cijfer voor het cspe vast op basis van de regels voor omzetting van score naar cijfer. Daartoe past de directeur de door het College voor Toetsen en Examens vastgestelde normeringsterm (N-term) toe.

De N-term wordt bekendgemaakt via Examenblad.nl op het tijdstip dat in de Septembermededeling is vermeld.

Het cijfer voor het cspe kan niet eerder aan kandidaten worden meegedeeld.

Op [www.cito.nl](http://www.cito.nl) → voortgezet onderwijs → centrale examens → normering staat een Excel-applicatie, waarin u de schaallengte (= de maximumscore van het cspe) en een door uzelf bedachte N-term kunt invullen.

U kunt dan zien welke cijfers uw kandidaten bij deze door uzelf ingevulde N-term zouden behalen. Hieraan kan geen enkel recht worden ontleend.

## 6 Aanleveren scores

---

Verwerk de scores van de alfabetisch eerste 10 kandidaten per examinerator in de applicatie Wolf. Gebruik hierbij alleen de scores van vóór een eventuele herkansing. Alle gegevens die uiterlijk op 23 mei voor Cito geaccordeerd zijn, kunnen betrokken worden bij de normering.

De examineratoren van de profielvak-cspe's kunnen daarna tot en met vrijdag 13 juli Wolf-gegevens inzenden. Over die Wolf-groepen die na 5 juni worden ingezonden, zendt Cito nog groepsrapportages retour, al is het mogelijk dat die uw school pas na de zomervakantie bereiken.

## 7 Herkansing

---

Zie brochure: 'Werken met twee profielvak-cspe's'

## 8 Bronvermeldingen

---

*Stichting Cito Instituut voor Toetsontwikkeling heeft ernaar gestreefd de auteursrechten op hier gebruikt materiaal te regelen volgens de wettelijke bepalingen. Wie desondanks meent zekere rechten te kunnen doen gelden, wordt verzocht contact op te nemen met Cito.*

*Een compleet overzicht van gebruikte afbeeldingen is opvraagbaar.*