

gedurende 55 minuten

**profielvak Z&W – CSPE BB**

**onderdeel D**

---

Naam kandidaat \_\_\_\_\_ Kandidaatnummer \_\_\_\_\_

Bij dit onderdeel hoort een digitaal bestand.

Dit onderdeel bestaat uit 4 opdrachten.

Voor dit onderdeel zijn maximaal 28 punten te behalen.

Voor elk opdrachtnummer staat hoeveel punten met een goede uitvoering behaald kunnen worden.

## Overzicht examen

onderdeel	punten	opdrachten
A	23	
B	26	
C	21	
D	28	<ul style="list-style-type: none"><li>– zorg op maat geven</li><li>– eerste hulp verlenen</li><li>– filmfragment over stabiele zijligging bekijken en beoordelen</li><li>– een minitoets maken</li></ul>

## Buurtcentrum De Uitwijk

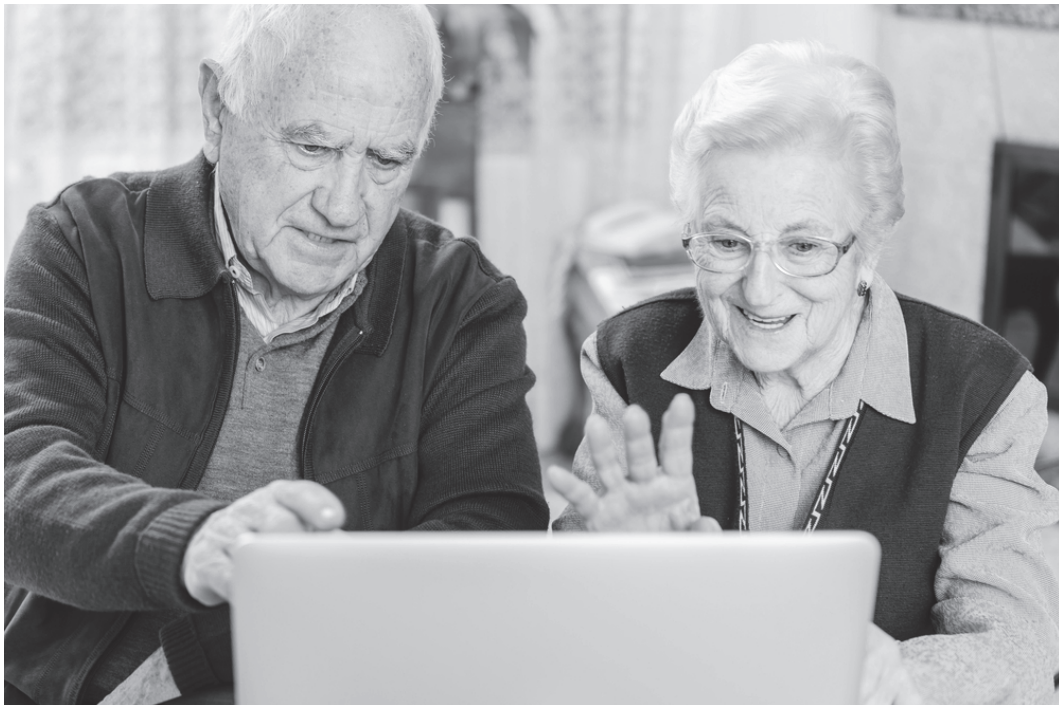

Buurtcentrum De Uitwijk in Echtelen is een ontmoetingsplaats voor jong en oud. Vrijwilligers organiseren allerlei cursussen en activiteiten. Kinderen kunnen er bijvoorbeeld zang- en dansles volgen. Ouderen kunnen onder andere een cursus volgen om te oefenen met de tablet. Ook worden er uitjes georganiseerd. Zo kunnen mensen uit de buurt elkaar beter leren kennen. Verschillende zorgverleners houden wekelijks een spreekuur in het buurtcentrum.

Je loopt stage bij buurtcentrum De Uitwijk.

*De kandidaat krijgt 5 minuten voorbereidingstijd.*

Na afloop van de cursus in buurtcentrum De Uitwijk wordt mevrouw Peters altijd opgehaald door haar zoon in de hal.

Mevrouw Peters is een 81 jarige dame. Ze is wat vergeetachtig. Mevrouw is in slaap gevallen in een stoel.

Mevrouw Peters kan niet bukken en loopt met een rollator. Ze heeft hulp nodig bij gaan staan en zitten.

Je hebt mevrouw Peters nog niet eerder gesproken.



9p 1 Help mevrouw Peters.

- Maak mevrouw Peters wakker.
- Help haar opstaan uit de stoel.
- Begeleid mevrouw Peters met de rollator naar een stoel in de hal.



Alle medewerkers van het buurtcentrum hebben een EHBO-diploma. Om de EHBO-vaardigheden bij te houden, volgen de medewerkers elk jaar herhalingslessen EHBO. Jij doet vandaag ook mee. De stabiele zijligging wordt geoefend.

Er ligt een slachtoffer op de grond. Het slachtoffer is bewusteloos en heeft een normale ademhaling.

De controles die bij de eerste hulpbenadering horen, zijn al gedaan.

- 6p 2 Leg het slachtoffer in de stabiele zijligging en controleer na afloop de ademhaling met je handen.

*Voor deze opdracht heb je het bestand vr\_filmfragment\_ZW\_bb nodig.*

- 3p 3 Bekijk het filmfragment van een hulpverlener die EHBO verleent aan een slachtoffer.

Beantwoord daarna de vragen in de tabel op de volgende bladzijde.

### **Voordat je begint**

- De examinator vertelt je waar je het benodigde bestand kunt vinden.
- Open het bestand vr\_filmfragment\_ZW\_bb.

### **Uitvoering**

- Lees de vragen in de tabel.
- Bekijk daarna het filmfragment, het duurt ongeveer twee minuten.
- Beantwoord de vragen in de tabel.

Vergelijk jouw manier van EHBO verlenen tijdens de vorige opdracht met het EHBO verlenen van de hulpverlener in het filmfragment.

Kruis drie keer aan: na het zien van het filmfragment zou ik een volgende keer:		Leg op elke regel met één voorbeeld uit wat je hetzelfde of anders zou doen.
knielen naast het slachtoffer	<input type="checkbox"/> hetzelfde doen of <input type="checkbox"/> anders doen	
bril afnemen van het slachtoffer	<input type="checkbox"/> hetzelfde doen of <input type="checkbox"/> anders doen	
de neus en mond (van het slachtoffer) naar de grond richten na het draaien	<input type="checkbox"/> hetzelfde doen of <input type="checkbox"/> anders doen	

10p 4 Maak de minitoets bij onderdeel D.

*Als je klaar bent met dit onderdeel lever je alle documenten in.*